

施設利用のご案内



(1)利用者登録について

住民センター等の市公共施設を利用するには、利用者登録が必要です。利用者登録は、施設を利用しようとする団体の代表者又は個人が登録できます。住所・氏名がわかる本人確認証明書（運転免許証・パスポート・健康保険証等）を住民センター窓口へお持ちいただき、『丹波市公共施設予約システム利用者登録申請書』『丹波市公共施設利用誓約書』に必要事項を記入のうえ、利用者登録カードをお受け取りください。

※ 未成年の方は保護者の同意書が必要です。

※ 利用者登録は、各住民センター窓口（午後4時30分以降は氷上住民センターのみ）で行えます。

(2)施設使用手続き等

開館時間	午前9時00分～午後10時00分 ※ スポーツ施設を大会会場として施設予約し、大会準備などで必要な場合は、開館時間を午前7時まで繰り上げられます。 <u>必ず、予約時（事前）に各受付窓口までご確認ください。</u>																																										
使用申請	使用申請期間は、使用希望日の属する月の2ヶ月前から3日前まで（学校施設については土日祝日を除く3日前まで）です。各施設の受付窓口へ申請してください。 例）7月の使用に関する予約は5月1日から受付開始 ※ 施設管理に支障が無い場合（学校施設を除く）は、当日までの予約が可能な場合があります。詳細につきましては、一覧表に記載の各施設受付窓口までお問合せください。 <table border="1" data-bbox="1034 1032 1528 1283" style="float: right; margin-top: 10px;"> <thead> <tr> <th>日</th> <th>月</th> <th>火</th> <th>水</th> <th>木</th> <th>金</th> <th>土</th> </tr> </thead> <tbody> <tr> <td>1</td> <td>2</td> <td>③</td> <td>4</td> <td>⑤</td> <td>6</td> <td>7</td> </tr> <tr> <td>8</td> <td>⑨</td> <td>学校施設 予約〆切</td> <td>11</td> <td>住民センター等 予約〆切</td> <td>13</td> <td>14</td> </tr> <tr> <td>15</td> <td>使用 希望日</td> <td>17</td> <td>18</td> <td>19</td> <td>20</td> <td>21</td> </tr> <tr> <td>22</td> <td>23</td> <td>24</td> <td>25</td> <td>26</td> <td>27</td> <td>28</td> </tr> <tr> <td>29</td> <td>30</td> <td>31</td> <td></td> <td></td> <td></td> <td></td> </tr> </tbody> </table>	日	月	火	水	木	金	土	1	2	③	4	⑤	6	7	8	⑨	学校施設 予約〆切	11	住民センター等 予約〆切	13	14	15	使用 希望日	17	18	19	20	21	22	23	24	25	26	27	28	29	30	31				
日	月	火	水	木	金	土																																					
1	2	③	4	⑤	6	7																																					
8	⑨	学校施設 予約〆切	11	住民センター等 予約〆切	13	14																																					
15	使用 希望日	17	18	19	20	21																																					
22	23	24	25	26	27	28																																					
29	30	31																																									
申請方法	① 窓 口（午前9時00分～午後10時00分） 利用者登録カードをお持ちいただき、一覧表に記載の各施設の受付窓口にてお申し込みください。 ② 電 話（午前9時00分～午後10時00分） 一覧表に記載の各施設の受付窓口へご連絡いただき、お申し込みください。 ※ ①と②同時に申請があった場合、①を優先します。 ③ インターネット（午前10時00分～午前0時00分） 予約サイトにアクセスし、施設予約をしてください（インターネットからの予約は、使用希望日の22日前まで可能です。）。 URL https://yoyakunomado.com/tamba/user/index.jsp																																										
使用料のお支払い	<div data-bbox="284 1818 544 2063" data-label="Image"> </div> 各施設の受付窓口にて使用料の納付書をお受け取りください。使用予定施設の地域にある住民センターの券売機、市の会計窓口、又は指定金融機関でお支払いください。 ※ <u>申請日によって納付期限が異なりますのでご注意ください。</u> ※ 使用予定日の3週間前からは、施設の空き状況を明確にするため使用料は即日納付となります。 <p data-bbox="284 2072 534 2105">住民センター券売機</p>																																										

使用中止 (キャンセル)の 場合	使用を中止(キャンセル)される場合は、天候状況などにかかわらず使用申請をした受付窓口へ 必ずご連絡ください。	
	① 自己都合によるキャンセル ・使用日予定日の3日前まで ⇒ 納付された使用料は全額還付します。 ・使用予定日の2日前以降 ⇒ 納付された使用料は還付できません。 ② 悪天候や気象警報発表によるキャンセル ⇒ 納付された使用料は全額還付します。	

(3) 使用料免除登録申請について

住民センターやスポーツ施設などの使用料に関しまして、下表に該当する団体・グループは、使用料の全額又は半額が免除される場合があります。詳しくは、まちづくり部施設管理課（☎ 0795-88-5124）までお問い合わせください。事前に申請が必要なものもありますので、ご注意ください。

	生涯学習施設（住民センター・スポーツ施設等）	学校開放事業で使用する学校施設
① 全額免除する事業	—	○ 青少年団体の事業等（練習を含む） ※ 丹波市少年少女スポーツ団体連絡協議会の加盟団体
② 半額免除する事業	○ 高齢者団体（概ね65歳以上の方が5人以上で構成される団体）の事業 ※事前に団体登録が必要 ※条件：構成員の8割以上が65歳以上の丹波市民であるもの	
	○ 障がい者団体（身体障害者福祉法、知的障害者福祉法及び精神障害者福祉法による手帳の交付を受けている方が5人以上で構成される団体）の事業 ※事前に団体登録が必要	
③ 特例により免除する事業	○ 市内の非営利団体が主催する次の事業 ※事前に事業・団体登録が必要 1) 全国又は全県規模に相当する事業及び全国公募により実施するもので特に公益性の高い事業 2) 全市民を対象としたもので特に公益性の高い事業 ※ 会員のみの場合や、子ども、高齢者等に参加を限定する場合は免除になりません。 3) 上記1) 2) の事業等を実施するための打合せ会	

※ 個人使用の免除はありません。

※ 文化ホール（ライフピアいちじま大ホール・春日文化ホール）、春日総合運動公園野球場（春日スタジアム）は、免除対象外施設です。

(注1) ①全額免除する事業については、屋外運動場用照明設備を除きます。

(注2) ②半額免除する事業、③特例により免除する事業については、屋外運動場用照明設備及び附属設備を除きます。

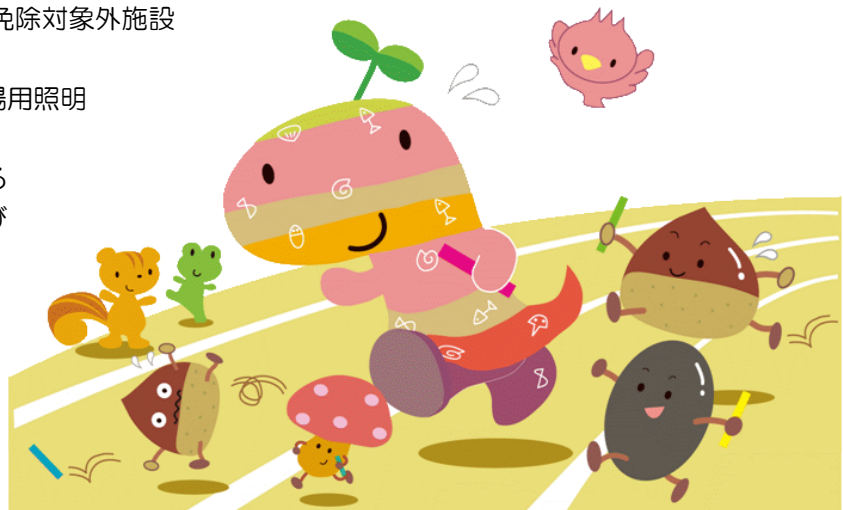

生涯学習施設・スポーツ施設等一覧

柏原地域の施設

施設名称	柏原住民センター
所在地	丹波市柏原町柏原 5528
施設概要	会議室 A-1~3、会議室 B-1~2、和室、音楽室、アリーナ、フィットネスルーム、トレーニングマシンルーム
受付窓口	柏原住民センター ☎ 0795-72-2552

氷上地域の施設

施設名称	氷上住民センター
所在地	丹波市氷上町成松字甲賀 1
施設概要	大会議室、小会議室(第1~第2)、研修室、実習室、和室、つどいの間、陶芸館、体育館
受付窓口	氷上住民センター ☎ 0795-82-3719

施設名称	氷上住民センター別館
所在地	丹波市氷上町成松字甲賀 1
施設概要	談話室兼講習室、和室、音楽室、料理講習室、軽運動室、生涯学習室
受付窓口	氷上住民センター ☎ 0795-82-3719

施設名称	氷上総合グラウンド
所在地	丹波市氷上町上新庄字西川 3
施設概要	テニスコート(4面)、多目的広場、野球場
受付窓口	氷上住民センター ☎ 0795-82-3719

施設名称	大師の杜ホール
所在地	丹波市氷上町絹山 346
施設概要	アリーナ、合奏室兼会議室、研修室、和室
受付窓口	氷上住民センター ☎ 0795-82-3719



青垣地域の施設

施設名称	青垣住民センター
所在地	丹波市青垣町佐治 114
施設概要	調理実習室、リハーサル室、活動室 1~5、視聴覚室、防音室、大会議室、和室、アリーナ
受付窓口	青垣住民センター ☎ 0795-87-0363

施設名称	青垣総合運動公園(グリーンベル青垣)
所在地	丹波市青垣町田井縄 782
施設概要	多目的グラウンド、テニスコート(4面)、屋根付広場、会議室、和室
受付窓口	青垣総合運動公園 ☎ 0795-87-2200

春日地域の施設

施設名称	春日住民センター
所在地	丹波市春日町黒井 496-2
施設概要	大会議室、小会議室、研修室、談話室、視聴覚室、調理実習室、和室、創作実習室
受付窓口	春日住民センター ☎ 0795-74-0225

施設名称	春日体育センター
所在地	丹波市春日町黒井 496-2
施設概要	アリーナ、卓球室
受付窓口	春日住民センター ☎ 0795-74-0225

施設名称	春日総合運動公園
所在地	丹波市春日町下三井庄 735
施設概要	野球場、テニスコート(4面)、多目的グラウンド、本部放送室、審判室、会議室、記者室、沸騰室、更衣室(1塁側)、更衣室(3塁側)
受付窓口	春日総合運動公園 ☎ 0795-75-1030

施設名称	春日文化ホール
所在地	丹波市春日町黒井 496-2
施設概要	ホール、会議室、楽屋 A~D
受付窓口	文化・スポーツ課 芸術文化係 ☎ 0795-74-1050

市島地域の施設

施設名称	ライフピアいちじま
所在地	丹波市市島町上田 814
施設概要	研修室 1~4、創作実習室、視聴覚室、団体室、学習相談室、和室(しょうぶ、さつき、茶室)、栄養学習室、リハビリ室、健康学習室、生活学習室、会議室
受付窓口	ライフピアいちじま ☎ 0795-85-3030

施設名称	ライフピアいちじま (大ホール)
所在地	丹波市市島町上田 814
施設概要	大ホール、楽屋 1~5、スタジオ
受付窓口	ライフピアいちじま ☎ 0795-85-3030

施設名称	スポーツピアいちじま
所在地	丹波市市島町中竹田 6121-3
施設概要	野球場、全天候型多目的コート、管理棟集会所、管理棟談話室、本部棟本部室
受付窓口	スポーツピアいちじま ☎ 0795-86-0100

施設名称	市島市民グラウンド
所在地	丹波市市島町上垣 902-1
施設概要	多目的広場
受付窓口	ライフピアいちじま ☎ 0795-85-3030

施設名称	三ッ塚テニスコート
所在地	丹波市市島町上田 1132
施設概要	テニスコート(3面)
受付窓口	ライフピアいちじま ☎ 0795-85-3030

施設名称	三ッ塚ふれあいセンター愛育館
所在地	丹波市市島町上田 1139
施設概要	アリーナ、柔剣道場、トレーニング室、会議室
受付窓口	ライフピアいちじま ☎ 0795-85-3030

山南地域の施設

施設名称	山南住民センター・やまなみホール
所在地	丹波市山南町谷川 1110
施設概要	集会室、視聴覚室、学習室 A・B、研修室、調理実習室、実習工作室、多目的ホール、研修室 A・B、和室
受付窓口	山南住民センター ☎ 0795-77-0310

施設名称	山南武道場
所在地	丹波市山南町野坂 176-2
施設概要	武道場
受付窓口	山南住民センター ☎ 0795-77-0310

施設名称	山南 B&G 海洋センター体育館
所在地	丹波市山南町野坂 176-2
施設概要	アリーナ、会議室
受付窓口	山南住民センター ☎ 0795-77-0310



丹波市公共施設予約システムから施設の詳しい情報(部屋の写真、使用料など)がわかるよ!

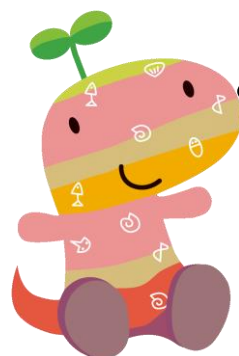

スマートフォン用



携帯電話用

