

井戸水等併用における下水道使用料について

1 検討課題

<現 状>

井戸水等のみとして算出した水量〔認定水量〕又は水道水の使用量のいずれが多い方の水量とする

<検討課題>

井戸水等と併用していながら、井戸水等と水道水の合わせた下水排除量が認定水量を上回れば井戸水等の水量に対する下水使用料が考慮されない

■井戸水等のみとして算出した水量・・・認定水量

(例) 1世帯当たり人員

1人：10 m³、2人：16 m³、3人：22 m³、4人：28 m³

■(ケース1) 3人世帯で井戸水 20 m³、水道水 20 m³を使用した場合

・水道水が認定水量以下のため認定水量(22 m³)で料金計算

・下水道使用料 4,140 円 = 2,700 + 120 × (22 m³ - 10 m³)

(消費税別：以下同じ)

・実質下水排除量は 40 m³であり、その使用料は **6,300 円**となる

6,300 円 = 2,700 + 120 × (40 m³ - 10 m³)

・料金差額 2,160 円 = 6,300 円 - 4,140 円

■(ケース2) 3人世帯で井戸水 17 m³、水道水 23 m³を使用した場合

・認定水量は 22 m³となり水道水 23 m³との比較により、水量の多い水道使用量で料金計算

・下水道使用料 4,260 円 = 2,700 + 120 × (23 m³ - 10 m³)

・実質下水排除量は 40 m³であり、その使用料は **6,300 円**となる

6,300 円 = 2,700 + 120 × (40 m³ - 10 m³)

・料金差額 2,040 円 = 6,300 円 - 4,260 円

■課題を整理すると

①下水道に排除する水量は、水道水のみ、ケース1、ケース2とも 40 m³と同じであるが、6,300 円、4,140 円、4,260 円と料金に差がある

②水道使用量が認定水量以内であれば、井戸水等の使用量がいくら使用しても定額料金となる。

③井戸水等の使用量は量水器の設置がないため、水量の確認ができない

■参考資料

・丹波市下水道条例、丹波市下水道条例施行規則

【資料1-1】

2 現状

(1) 使用水の区分 (平成26年9月調定)

◇19,554件のうち、18.6%に当たる3,625件が水道水と井戸水等との併用

【表-1】使用水の区分 (平成26年9月調定)

単位：件

区分	合計	公共	特環	農集	コミプラ
水道水のみ	15,686 80.2%	3,816	7,150	4,208	512
井戸水等のみ	243 1.2%	72	80	65	26
井戸水等併用	3,625 18.6%	501	1,278	1,584	262
合計	19,554 100.0%	4,389 22.4%	8,508 43.5	5,857 30.0%	800 4.1%

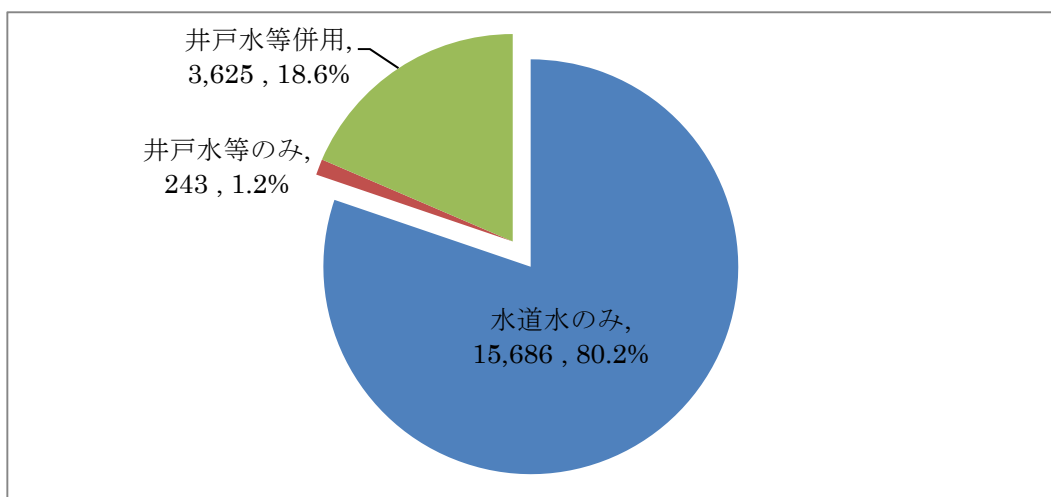

(2) 井戸水等併用世帯の料金算定区分 (平成26年9月調定)

◇井戸水等併用の3,625件のうち、ケース2に相当する水道比例が28.7%の1,042件

◇認定水量2,583件の中には、ケース1に該当する使用も含まれる

【表－２】井戸水等併用世帯の料金算定区分（平成 26 年 9 月調定）

単位：件

算定区分	合計	公共	特環	農集	コミプラ
水道比例	1,042 28.7%	115	421	413	93
認定水量	2,583 71.3%	386	857	1,171	169
合 計	3,625 100.0%	501 13.8%	1,278 35.3%	1,584 43.7%	262 7.2%

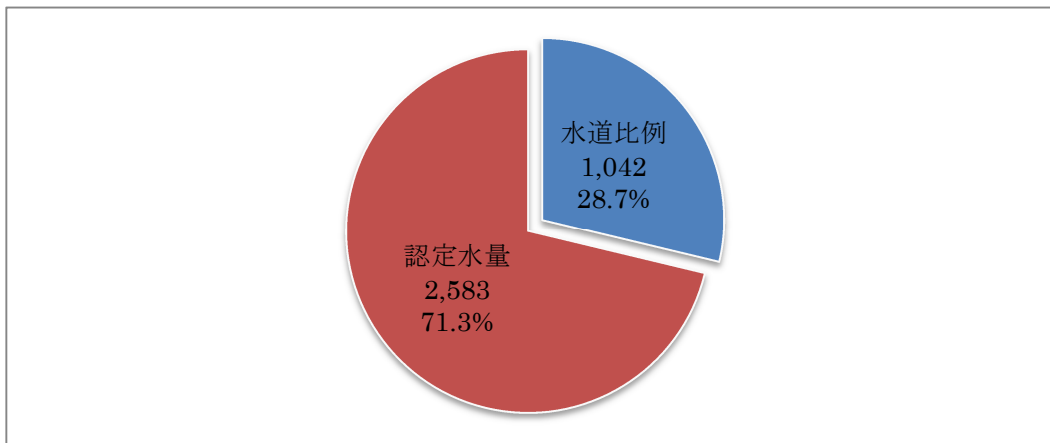

(3) 井戸水等併用の排水人数（平成 26 年 9 月調定）

◇3,625 件のうち 2 人が 964 件（26.6%）、3 人が 670 件（18.5%）で全体の約 45%で、1 人が 488 件（13.5%）、4 人が 429 件（11.8%）となっている

【表－３】井戸水等併用の排水人数（平成 26 年 9 月調定） 単位：件

人数	0	1	2	3	4	5	6	7	8	9	10～
件数	153	488	964	670	429	357	301	181	44	14	24
割合	4.2	13.5	26.6	18.5	11.8	9.8	8.3	5.0	1.2	0.4	0.7

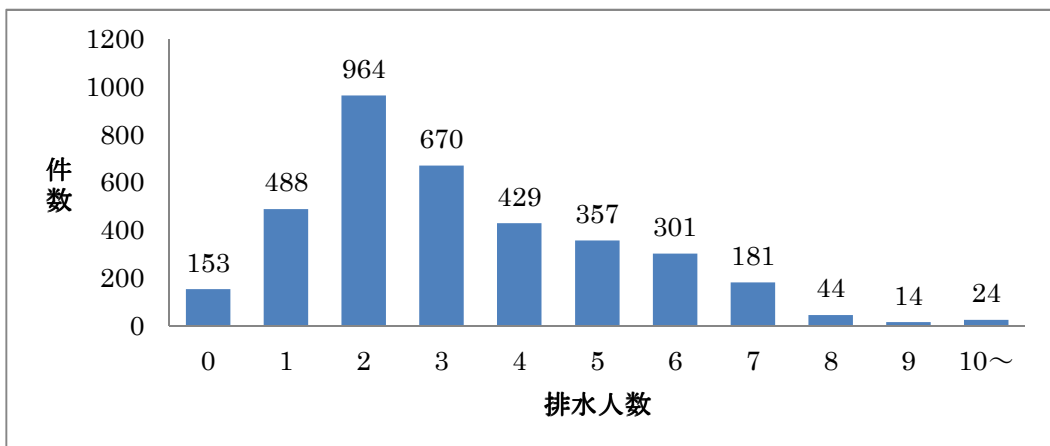

3 井戸水等併用の使用水量と使用料の関係

(1) 使用水量の想定使用割合による試算表

【資料1-2】

<表(抜粋)の見方>

2人世帯 認定水量 16 m³ 消費税別

	水道のみ	井戸水併用(75:25)					井戸水併用(50:50)				
	料金	上水	井戸	認定	料金	比較	上水	井戸	認定	料金	比較
5 m ³	2,700	4	1	16	3,420	-720	3	2	16	3,420	-720
10 m ³	2,700	8	2	16	3,420	-720	5	5	16	3,420	-720
15 m ³	3,300	11	4	16	3,420	-120	8	7	16	3,420	-120
20 m ³	3,900	15	5	16	3,420	480	10	10	16	3,420	480
25 m ³	4,500	19	6	19	3,780	720	13	12	16	3,420	1,080
30 m ³	5,100	23	7	23	4,260	840	15	15	16	3,420	1,680
35 m ³	5,700	26	9	26	4,620	1,080	18	17	18	3,660	2,040
40 m ³	6,300	30	10	30	5,100	1,200	20	20	20	3,900	2,400
45 m ³	6,900	34	11	34	5,580	1,320	23	22	23	4,260	2,640
50 m ³	7,500	38	12	38	6,060	1,440	25	25	25	4,500	3,000

※使用水量全量に対し、井戸水等の使用割合を 25%、50%、75%の3パターンで下水使用料を計算

※どの程度使用しているかは推測で見えていく

(例1 太枠上段)

- ・水道水使用量が 15 m³、25%が井戸水とすると下水排除量は 20 m³ (5 m³の井戸水使用と想定)
- ・上水のみ使用であれば 3,900 円(税別・以下同じ)であるが、負担する額は 3,420 円(認定水量 16 m³分)で、その差額は 480 円安価となる

(例2 太枠下段)

- ・水道水使用量が 20 m³、50%が井戸水とすると下水排除量は 40 m³ (20 m³の井戸水使用と想定)
- ・上水のみ使用であれば 6,300 円であるが、負担する額は 3,900 円で、その差額は 2,400 円安価となる

(2) 使用水量の想定使用割合による試算の図表

【表-4】

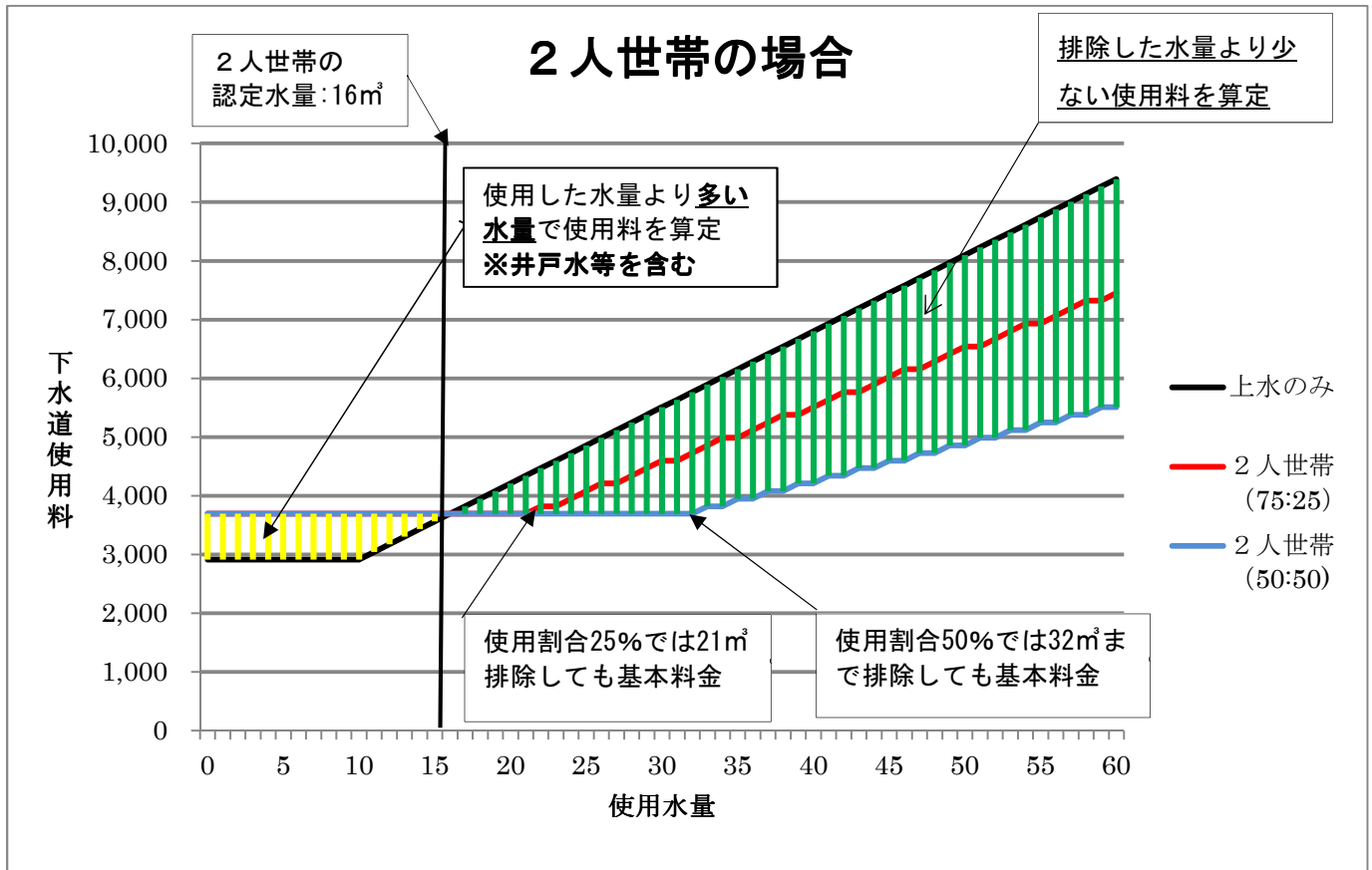

【表-5】

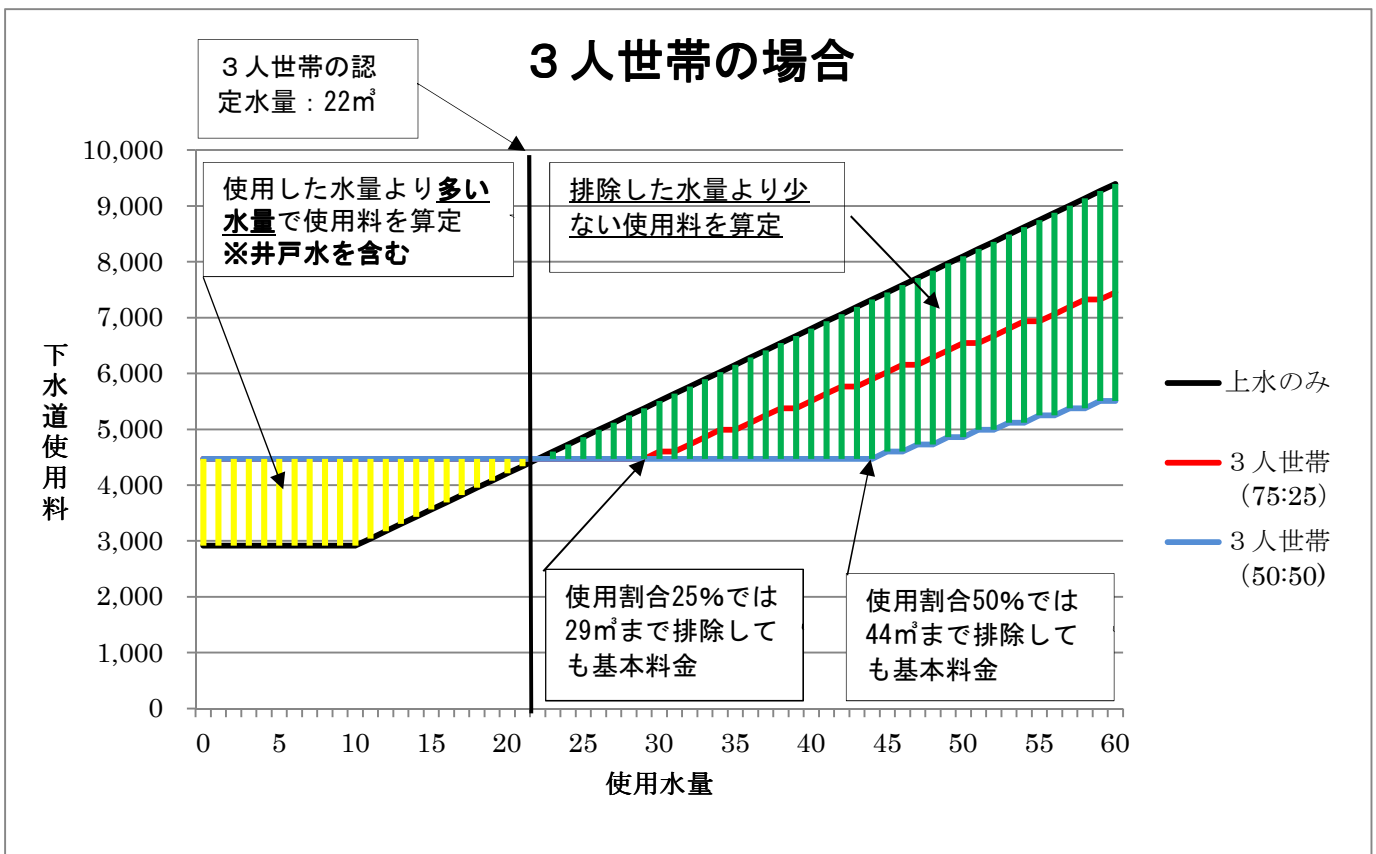

【表-6】

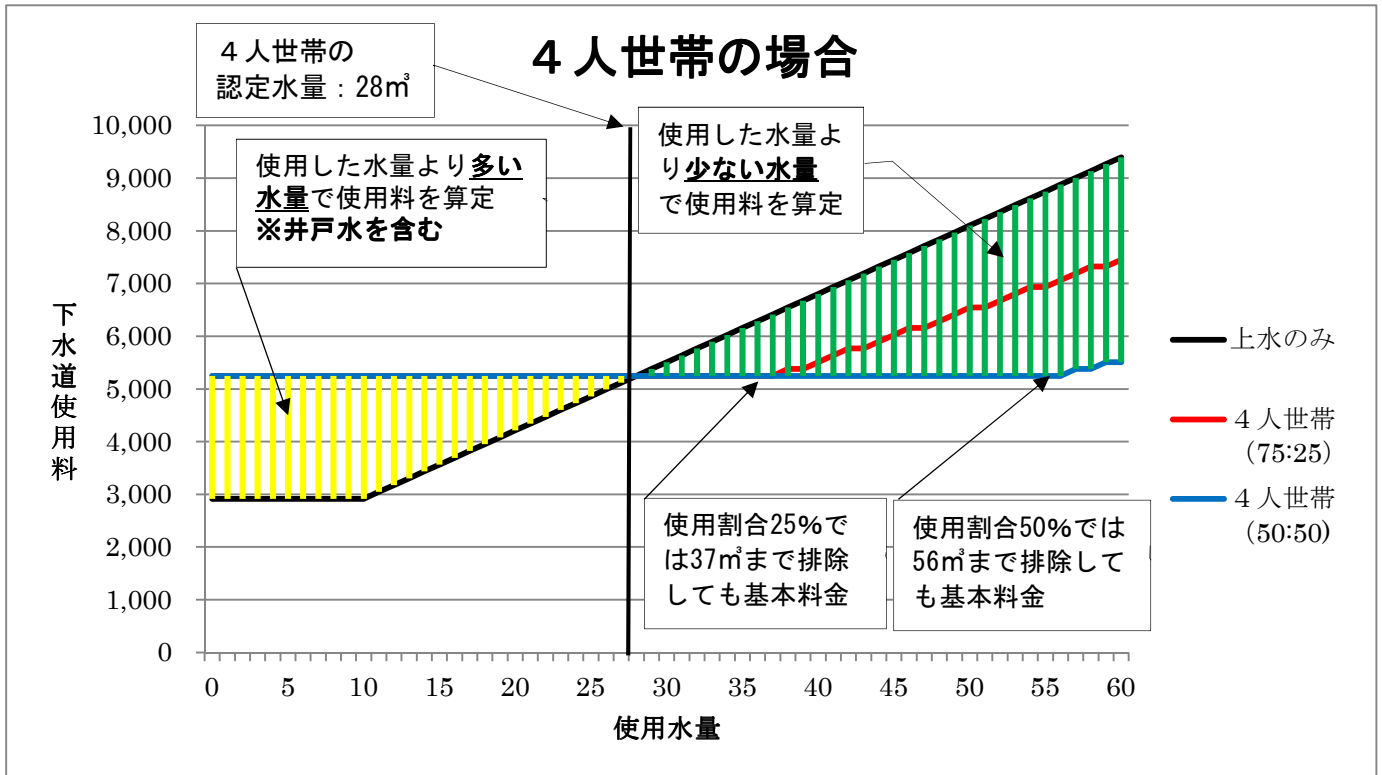

4 他市の状況

市町名	基本水量 〔A〕	基本料金 (税込)	井戸水のみ の場合 〔B〕	井戸水併用の場合 〔C〕	付記	超過(従量)料金等 (抜粋)
丹波市	10 m ³	2,916 円	認定水量	水道使用量と認定水量〔B〕の多い方 ※認定水量 1人:10 m ³ 2人:16 m ³		10 m ³ を超え 60 m ³ 以下 129.6 円 60 m ³ を超える分 194.4 円
A市	10 m ³	1544.4 円	認定水量	水道使用量+(認定水量〔B〕×1/2) ※認定水量 1人:21 m ³ 2人:34 m ³ 3人:43 m ³ 4人:53 m ³ 5人:63 m ³ 6人:72 m ³ 7人:76 m ³ 8人:82 m ³	C<B=B	基本料:20 m ³ ・3,088.8 円(2ヶ月) 20 m ³ を超え 40 m ³ まで 210.6 円 40 m ³ を超え 60 m ³ まで 224.64 円 60 m ³ を超え 100 m ³ まで 266.76 円
B市	10 m ³	1,620 円	7 m ³ /人	水道使用量+(認定水量〔B〕×1/2)	C<B=B	基本料:20 m ³ ・3,240 円(2ヶ月) 21 m ³ ~60 m ³ 194.4 円 61 m ³ ~100 m ³ 226.8 円
C市	10 m ³	1533.6 円	6 m ³ /人	水道使用量+(認定水量〔B〕×1/2)	C<B=B	11 m ³ ~30 m ³ 172.8 円 31 m ³ ~50 m ³ 194.4 円 51 m ³ ~100 m ³ 226.8 円
D市	10 m ³	1,080 円	7 m ³ /人	水道使用量+(認定水量〔B〕×1/2)		基本料:20 m ³ ・2,160 円(2ヶ月) 20 m ³ を超え 40 m ³ まで 129.6 円 40 m ³ を超え 100 m ³ まで 156.6 円
E市	10 m ³	723.6 円	20 m ³ +6 m ³ / (人-3人)	水道使用量+(認定水量〔B〕×1/2) ※認定水量 3人まで:20 m ³ 3人以上:6 m ³ /人を加算		10 m ³ を超え 20 m ³ 以下 86.4 円 20 m ³ を超え 30 m ³ 以下 97.2 円 30 m ³ を超え 100 m ³ 以下 118.8 円
F市	8 m ³	875 円	4 m ³ /人	水道使用量+(認定水量〔B〕×1/2)		9 m ³ ~20 m ³ 157.5 円 21 m ³ ~40 m ³ 168 円 41 m ³ ~100 m ³ 178.5 円

市町名	基本水量 〔A〕	基本料金 (税込)	井戸水のみ の場合 〔B〕	井戸水併用の場合 〔C〕	付記	超過(従量)料金等 (抜粋)
G市	5 m ³	861.84 円	5 m ³ /人	水道使用量+(認定水量〔B〕×1/2)		5 m ³ を超え 10 m ³ まで 10.8 円 10 m ³ を超え 20 m ³ まで 124.2 円 20 m ³ を超え 30 m ³ まで 155.52 円 30 m ³ を超え 50 m ³ まで 196.56 円 50 m ³ を超え 100 m ³ まで 231.12 円
H市	0 m ³	648 円	5 m ³ /人	水道使用量+(認定水量〔B〕×1/2)	C < B = B - 水道使用量	10 m ³ 以下 59.4 円 10 m ³ を超え 20 m ³ 以下 86.4 円 20 m ³ を超え 30 m ³ 以下 124.2 円 30 m ³ を超え 100 m ³ 以下 151.2 円
I市	0 m ³	648 円	認定水量	水道使用量+認定(みなし)水量 ※みなし水量 1人:10 m ³ 2人:18 m ³ 3人:24 m ³ 4人以上:1人増毎に4 m ³ 加算		10 m ³ 以下 54 円 10 m ³ を超え 30 m ³ 以下 140.4 円 30 m ³ を超え 50 m ³ 以下 183.6 円 50 m ³ を超え 100 m ³ 以下 221.4 円
J市	0 m ³	540 円	7 m ³ /人	水道使用量+(人数×3 m³)		10 m ³ まで 81 円 11 m ³ ~30 m ³ 162 円 31 m ³ ~50 m ³ 189 円 51 m ³ ~100 m ³ 216 円

注1) 2ヶ月単位の使用料設定の場合は、1ヶ月として表記している。

注2) 外税表記の消費税では、基本料と超過(従量)料金の合計に消費税の加算となっているが、基本料金、超過料金それぞれ税込で表記している。

丹波市下水道条例、丹波市下水道条例施行規則

【条 例】丹波市下水道条例（抜粋）

（使用料の算定方法）

第 29 条 使用料の額は、毎使用月において使用者が排除した汚水の量に応じ、別表に定めるところにより算定した合計額に消費税法（昭和 63 年法律第 108 号）に規定する消費税及び地方税法（昭和 25 年法律第 226 号）に規定する地方消費税の額に相当する額（以下「消費税相当額」という。）を加えた額とする。この場合において、1 円未満の端数があるときは、これを切り捨てる。

2 使用者が排除した汚水の量の算定は、次の各号に定めるところによる。

（1）水道水を排除した場合は、水道の使用水量とする。ただし、2 以上の使用者が給水装置を共同で使用している場合等において、それぞれの使用者の使用水量を確知することができないときは、それぞれの使用者の使用態様を勘案して市長が認定する。

（2）水道水以外の水（以下「井戸水等」という。）を排除した場合又は水道水及び井戸水等を併用し排除した場合は、その使用水量とし、使用水量は、使用者の使用の態様を勘案して市長が認定する。

処理区	基本料金（1 カ月につき）		超過料金（1 立方メートルにつき）	
	基本水量	金額（円）	使用水量	金額（円）
省略	10立方メートル以下	2,700	10立方メートルを超え60立方メートル以下の分	120
			60立方メートルを超える分	180

【規 則】丹波市下水道条例施行規則（抜粋）

（排除汚水量の認定）

第 28 条 条例第 29 条第 2 項第 2 号の井戸水等を使用した場合の一般家庭における排除汚水量の認定は、別表第 1 に掲げる水量とする。

処理区	使用水の区分	認定水量（立方メートル）												
省略	井戸水等のみ	次の表により算出した水量とする。 <table border="1" style="margin-left: 20px;"> <thead> <tr> <th>1 世帯当たりの人員（人）</th> <th>1</th> <th>2</th> <th>3</th> <th>4</th> <th>5</th> </tr> </thead> <tbody> <tr> <td>認定水量（立方メートル）</td> <td>10</td> <td>16</td> <td>22</td> <td>28</td> <td>34</td> </tr> </tbody> </table> 付記 6 人以上については、1 人増すごとに 3 立方メートルを加算する。	1 世帯当たりの人員（人）	1	2	3	4	5	認定水量（立方メートル）	10	16	22	28	34
	1 世帯当たりの人員（人）	1	2	3	4	5								
認定水量（立方メートル）	10	16	22	28	34									
水道水及び井戸水等を併用	井戸水等のみとして算出した水量又は水道水の使用量の <u>いずれか多い方の水量とする。</u>													

使用水量の想定使用割合による試算表 〔井戸水等併用使用水量と使用料の関係〕

【資料1-2】

基本料金	10m ³ まで	2,700 円	消費税別
従量料金	10～60m ³ 以下	120 円	
	60m ³ ～	180 円	

認定水量	1人 10m ³	2人 16m ³	3人 22m ³	4人 28m ³	5人 34m ³	6人 37m ³	7人 40m ³
------	------------------------	------------------------	------------------------	------------------------	------------------------	------------------------	------------------------

1人世帯 認定水量 10m³

【消費税別】

	水道のみ		井戸水併用(75:25)				井戸水併用(50:50)				井戸水併用(25:75)					
	料金	上水	井戸	認定	料金	比較	上水	井戸	認定	料金	比較	上水	井戸	認定	料金	比較
5 m ³	2,700	4	1	10	2,700	0	3	2	10	2,700	0	1	4	10	2,700	0
10 m ³	2,700	8	2	10	2,700	0	5	5	10	2,700	0	3	7	10	2,700	0
15 m ³	3,300	11	4	11	2,820	480	8	7	10	2,700	600	4	11	10	2,700	600
20 m ³	3,900	15	5	15	3,300	600	10	10	10	2,700	1,200	5	15	10	2,700	1,200
25 m ³	4,500	19	6	19	3,780	720	13	12	13	3,060	1,440	6	19	10	2,700	1,800
30 m ³	5,100	23	7	23	4,260	840	15	15	15	3,300	1,800	8	22	10	2,700	2,400
35 m ³	5,700	26	9	26	4,620	1,080	18	17	18	3,660	2,040	9	26	10	2,700	3,000
40 m ³	6,300	30	10	30	5,100	1,200	20	20	20	3,900	2,400	10	30	10	2,700	3,600
45 m ³	6,900	34	11	34	5,580	1,320	23	22	23	4,260	2,640	11	34	11	2,820	4,080
50 m ³	7,500	38	12	38	6,060	1,440	25	25	25	4,500	3,000	13	37	13	3,060	4,440
55 m ³	8,100	41	14	41	6,420	1,680	28	27	28	4,860	3,240	14	41	14	3,180	4,920
60 m ³	8,700	45	15	45	6,900	1,800	30	30	30	5,100	3,600	15	45	15	3,300	5,400
65 m ³	9,600	49	16	49	7,380	2,220	33	32	33	5,460	4,140	16	49	16	3,420	6,180
70 m ³	10,500	53	17	53	7,860	2,640	35	35	35	5,700	4,800	18	52	18	3,660	6,840
75 m ³	11,400	56	19	56	8,220	3,180	38	37	38	6,060	5,340	19	56	19	3,780	7,620
80 m ³	12,300	60	20	60	8,700	3,600	40	40	40	6,300	6,000	20	60	20	3,900	8,400

2人世帯 認定水量 16m³

	水道のみ		井戸水併用(75:25)				井戸水併用(50:50)				井戸水併用(25:75)					
	料金	上水	井戸	認定	料金	比較	上水	井戸	認定	料金	比較	上水	井戸	認定	料金	比較
5 m ³	2,700	4	1	16	3,420	-720	3	2	16	3,420	-720	1	4	16	3,420	-720
10 m ³	2,700	8	2	16	3,420	-720	5	5	16	3,420	-720	3	7	16	3,420	-720
15 m ³	3,300	11	4	16	3,420	-120	8	7	16	3,420	-120	4	11	16	3,420	-120
20 m ³	3,900	15	5	16	3,420	480	10	10	16	3,420	480	5	15	16	3,420	480
25 m ³	4,500	19	6	19	3,780	720	13	12	16	3,420	1,080	6	19	16	3,420	1,080
30 m ³	5,100	23	7	23	4,260	840	15	15	16	3,420	1,680	8	22	16	3,420	1,680
35 m ³	5,700	26	9	26	4,620	1,080	18	17	18	3,660	2,040	9	26	16	3,420	2,280
40 m ³	6,300	30	10	30	5,100	1,200	20	20	20	3,900	2,400	10	30	16	3,420	2,880
45 m ³	6,900	34	11	34	5,580	1,320	23	22	23	4,260	2,640	11	34	16	3,420	3,480
50 m ³	7,500	38	12	38	6,060	1,440	25	25	25	4,500	3,000	13	37	16	3,420	4,080
55 m ³	8,100	41	14	41	6,420	1,680	28	27	28	4,860	3,240	14	41	16	3,420	4,680
60 m ³	8,700	45	15	45	6,900	1,800	30	30	30	5,100	3,600	15	45	16	3,420	5,280
65 m ³	9,600	49	16	49	7,380	2,220	33	32	33	5,460	4,140	16	49	16	3,420	6,180
70 m ³	10,500	53	17	53	7,860	2,640	35	35	35	5,700	4,800	18	52	18	3,660	6,840
75 m ³	11,400	56	19	56	8,220	3,180	38	37	38	6,060	5,340	19	56	19	3,780	7,620
80 m ³	12,300	60	20	60	8,700	3,600	40	40	40	6,300	6,000	20	60	20	3,900	8,400

3人世帯 認定水量 22m³

	水道のみ		井戸水併用(75:25)				井戸水併用(50:50)				井戸水併用(25:75)					
	料金	上水	井戸	認定	料金	比較	上水	井戸	認定	料金	比較	上水	井戸	認定	料金	比較
5 m ³	2,700	4	1	22	4,140	-1,440	3	2	22	4,140	-1,440	1	4	22	4,140	-1,440
10 m ³	2,700	8	2	22	4,140	-1,440	5	5	22	4,140	-1,440	3	7	22	4,140	-1,440
15 m ³	3,300	11	4	22	4,140	-840	8	7	22	4,140	-840	4	11	22	4,140	-840
20 m ³	3,900	15	5	22	4,140	-240	10	10	22	4,140	-240	5	15	22	4,140	-240
25 m ³	4,500	19	6	22	4,140	360	13	12	22	4,140	360	6	19	22	4,140	360
30 m ³	5,100	23	7	23	4,260	840	15	15	22	4,140	960	8	22	22	4,140	960
35 m ³	5,700	26	9	26	4,620	1,080	18	17	22	4,140	1,560	9	26	22	4,140	1,560
40 m ³	6,300	30	10	30	5,100	1,200	20	20	22	4,140	2,160	10	30	22	4,140	2,160
45 m ³	6,900	34	11	34	5,580	1,320	23	22	23	4,260	2,640	11	34	22	4,140	2,760
50 m ³	7,500	38	12	38	6,060	1,440	25	25	25	4,500	3,000	13	37	22	4,140	3,360
55 m ³	8,100	41	14	41	6,420	1,680	28	27	28	4,860	3,240	14	41	22	4,140	3,960
60 m ³	8,700	45	15	45	6,900	1,800	30	30	30	5,100	3,600	15	45	22	4,140	4,560
65 m ³	9,600	49	16	49	7,380	2,220	33	32	33	5,460	4,140	16	49	22	4,140	5,460
70 m ³	10,500	53	17	53	7,860	2,640	35	35	35	5,700	4,800	18	52	22	4,140	6,360
75 m ³	11,400	56	19	56	8,220	3,180	38	37	38	6,060	5,340	19	56	22	4,140	7,260
80 m ³	12,300	60	20	60	8,700	3,600	40	40	40	6,300	6,000	20	60	22	4,140	8,160

4人世帯 認定水量 28m³

	水道のみ	井戸水併用(75:25)					井戸水併用(50:50)					井戸水併用(25:75)				
	料金	上水	井戸	認定	料金	比較	上水	井戸	認定	料金	比較	上水	井戸	認定	料金	比較
5 m ³	2,700	4	1	28	4,860	-2,160	3	2	28	4,860	-2,160	1	4	28	4,860	-2,160
10 m ³	2,700	8	2	28	4,860	-2,160	5	5	28	4,860	-2,160	3	7	28	4,860	-2,160
15 m ³	3,300	11	4	28	4,860	-1,560	8	7	28	4,860	-1,560	4	11	28	4,860	-1,560
20 m ³	3,900	15	5	28	4,860	-960	10	10	28	4,860	-960	5	15	28	4,860	-960
25 m ³	4,500	19	6	28	4,860	-360	13	12	28	4,860	-360	6	19	28	4,860	-360
30 m ³	5,100	23	7	28	4,860	240	15	15	28	4,860	240	8	22	28	4,860	240
35 m ³	5,700	26	9	28	4,860	840	18	17	28	4,860	840	9	26	28	4,860	840
40 m ³	6,300	30	10	30	5,100	1,200	20	20	28	4,860	1,440	10	30	28	4,860	1,440
45 m ³	6,900	34	11	34	5,580	1,320	23	22	28	4,860	2,040	11	34	28	4,860	2,040
50 m ³	7,500	38	12	38	6,060	1,440	25	25	28	4,860	2,640	13	37	28	4,860	2,640
55 m ³	8,100	41	14	41	6,420	1,680	28	27	28	4,860	3,240	14	41	28	4,860	3,240
60 m ³	8,700	45	15	45	6,900	1,800	30	30	30	5,100	3,600	15	45	28	4,860	3,840
65 m ³	9,600	49	16	49	7,380	2,220	33	32	33	5,460	4,140	16	49	28	4,860	4,740
70 m ³	10,500	53	17	53	7,860	2,640	35	35	35	5,700	4,800	18	52	28	4,860	5,640
75 m ³	11,400	56	19	56	8,220	3,180	38	37	38	6,060	5,340	19	56	28	4,860	6,540
80 m ³	12,300	60	20	60	8,700	3,600	40	40	40	6,300	6,000	20	60	28	4,860	7,440

5人世帯 認定水量 34m³

	水道のみ	井戸水併用(75:25)					井戸水併用(50:50)					井戸水併用(25:75)				
	料金	上水	井戸	認定	料金	比較	上水	井戸	認定	料金	比較	上水	井戸	認定	料金	比較
5 m ³	2,700	4	1	34	5,580	-2,880	3	2	34	5,580	-2,880	1	4	34	5,580	-2,880
10 m ³	2,700	8	2	34	5,580	-2,880	5	5	34	5,580	-2,880	3	7	34	5,580	-2,880
15 m ³	3,300	11	4	34	5,580	-2,280	8	7	34	5,580	-2,280	4	11	34	5,580	-2,280
20 m ³	3,900	15	5	34	5,580	-1,680	10	10	34	5,580	-1,680	5	15	34	5,580	-1,680
25 m ³	4,500	19	6	34	5,580	-1,080	13	12	34	5,580	-1,080	6	19	34	5,580	-1,080
30 m ³	5,100	23	7	34	5,580	-480	15	15	34	5,580	-480	8	22	34	5,580	-480
35 m ³	5,700	26	9	34	5,580	120	18	17	34	5,580	120	9	26	34	5,580	120
40 m ³	6,300	30	10	34	5,580	720	20	20	34	5,580	720	10	30	34	5,580	720
45 m ³	6,900	34	11	34	5,580	1,320	23	22	34	5,580	1,320	11	34	34	5,580	1,320
50 m ³	7,500	38	12	38	6,060	1,440	25	25	34	5,580	1,920	13	37	34	5,580	1,920
55 m ³	8,100	41	14	41	6,420	1,680	28	27	34	5,580	2,520	14	41	34	5,580	2,520
60 m ³	8,700	45	15	45	6,900	1,800	30	30	34	5,580	3,120	15	45	34	5,580	3,120
65 m ³	9,600	49	16	49	7,380	2,220	33	32	34	5,580	4,020	16	49	34	5,580	4,020
70 m ³	10,500	53	17	53	7,860	2,640	35	35	35	5,700	4,800	18	52	34	5,580	4,920
75 m ³	11,400	56	19	56	8,220	3,180	38	37	38	6,060	5,340	19	56	34	5,580	5,820
80 m ³	12,300	60	20	60	8,700	3,600	40	40	40	6,300	6,000	20	60	34	5,580	6,720

6人世帯 認定水量 37m³

	水道のみ	井戸水併用(75:25)					井戸水併用(50:50)					井戸水併用(25:75)				
	料金	上水	井戸	認定	料金	比較	上水	井戸	認定	料金	比較	上水	井戸	認定	料金	比較
5 m ³	2,700	4	1	37	5,940	-3,240	3	2	37	5,940	-3,240	1	4	37	5,940	-3,240
10 m ³	2,700	8	2	37	5,940	-3,240	5	5	37	5,940	-3,240	3	7	37	5,940	-3,240
15 m ³	3,300	11	4	37	5,940	-2,640	8	7	37	5,940	-2,640	4	11	37	5,940	-2,640
20 m ³	3,900	15	5	37	5,940	-2,040	10	10	37	5,940	-2,040	5	15	37	5,940	-2,040
25 m ³	4,500	19	6	37	5,940	-1,440	13	12	37	5,940	-1,440	6	19	37	5,940	-1,440
30 m ³	5,100	23	7	37	5,940	-840	15	15	37	5,940	-840	8	22	37	5,940	-840
35 m ³	5,700	26	9	37	5,940	-240	18	17	37	5,940	-240	9	26	37	5,940	-240
40 m ³	6,300	30	10	37	5,940	360	20	20	37	5,940	360	10	30	37	5,940	360
45 m ³	6,900	34	11	37	5,940	960	23	22	37	5,940	960	11	34	37	5,940	960
50 m ³	7,500	38	12	38	6,060	1,440	25	25	37	5,940	1,560	13	37	37	5,940	1,560
55 m ³	8,100	41	14	41	6,420	1,680	28	27	37	5,940	2,160	14	41	37	5,940	2,160
60 m ³	8,700	45	15	45	6,900	1,800	30	30	37	5,940	2,760	15	45	37	5,940	2,760
65 m ³	9,600	49	16	49	7,380	2,220	33	32	37	5,940	3,660	16	49	37	5,940	3,660
70 m ³	10,500	53	17	53	7,860	2,640	35	35	37	5,940	4,560	18	52	37	5,940	4,560
75 m ³	11,400	56	19	56	8,220	3,180	38	37	38	6,060	5,340	19	56	37	5,940	5,460
80 m ³	12,300	60	20	60	8,700	3,600	40	40	40	6,300	6,000	20	60	37	5,940	6,360

7人世帯 認定水量 40m³

	水道のみ			井戸水併用(75:25)				井戸水併用(50:50)				井戸水併用(25:75)				
	料金			料金	比較			料金	比較			料金	比較			
5 m ³	2,700	4	1	40	6,300	-3,600	3	2	40	6,300	-3,600	1	4	40	6,300	-3,600
10 m ³	2,700	8	2	40	6,300	-3,600	5	5	40	6,300	-3,600	3	7	40	6,300	-3,600
15 m ³	3,300	11	4	40	6,300	-3,000	8	7	40	6,300	-3,000	4	11	40	6,300	-3,000
20 m ³	3,900	15	5	40	6,300	-2,400	10	10	40	6,300	-2,400	5	15	40	6,300	-2,400
25 m ³	4,500	19	6	40	6,300	-1,800	13	12	40	6,300	-1,800	6	19	40	6,300	-1,800
30 m ³	5,100	23	7	40	6,300	-1,200	15	15	40	6,300	-1,200	8	22	40	6,300	-1,200
35 m ³	5,700	26	9	40	6,300	-600	18	17	40	6,300	-600	9	26	40	6,300	-600
40 m ³	6,300	30	10	40	6,300	0	20	20	40	6,300	0	10	30	40	6,300	0
45 m ³	6,900	34	11	40	6,300	600	23	22	40	6,300	600	11	34	40	6,300	600
50 m ³	7,500	38	12	40	6,300	1,200	25	25	40	6,300	1,200	13	37	40	6,300	1,200
55 m ³	8,100	41	14	41	6,420	1,680	28	27	40	6,300	1,800	14	41	40	6,300	1,800
60 m ³	8,700	45	15	45	6,900	1,800	30	30	40	6,300	2,400	15	45	40	6,300	2,400
65 m ³	9,600	49	16	49	7,380	2,220	33	32	40	6,300	3,300	16	49	40	6,300	3,300
70 m ³	10,500	53	17	53	7,860	2,640	35	35	40	6,300	4,200	18	52	40	6,300	4,200
75 m ³	11,400	56	19	56	8,220	3,180	38	37	40	6,300	5,100	19	56	40	6,300	5,100
80 m ³	12,300	60	20	60	8,700	3,600	40	40	40	6,300	6,000	20	60	40	6,300	6,000