兵庫県丹波市
橋 梁 個 別 施 設 計 画
（長寿命化修繕計画）

令和２年３月

兵庫県 丹波市 建設部 道路整備課

１．個別施設計画（長寿命化修繕計画）の目的

（１）背景

○丹波市が管理する橋梁のうち橋長２ｍ以上の橋梁は、現在 1083 橋（1105 橋）※である。

○これら橋梁のうち建設から 50 年を経過する高齢化橋梁は、2019 年で 125 橋であるが、今後 20 年後には 872 橋、約 79%となり、急速に高齢化橋梁が増大する。

※：構造単位の橋梁数である。以下の割合は構造単位の橋梁数による。

（２）目的

○このような背景から、今後増大が見込まれる橋梁の補修・架替えに対応するため、計画的な補修が可能となるよう適切な予算計画を行い、安全性の確保とコスト縮減を図る。

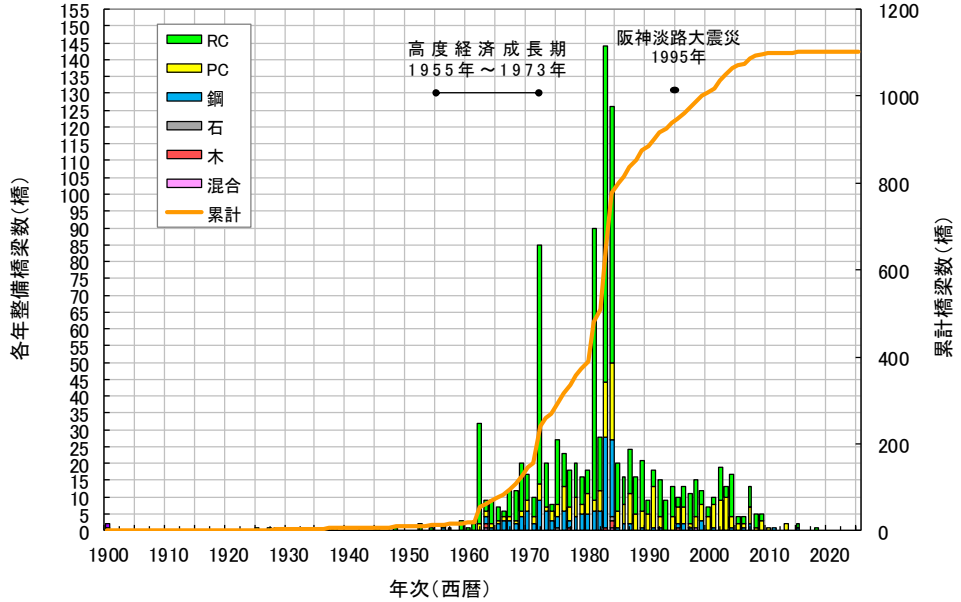

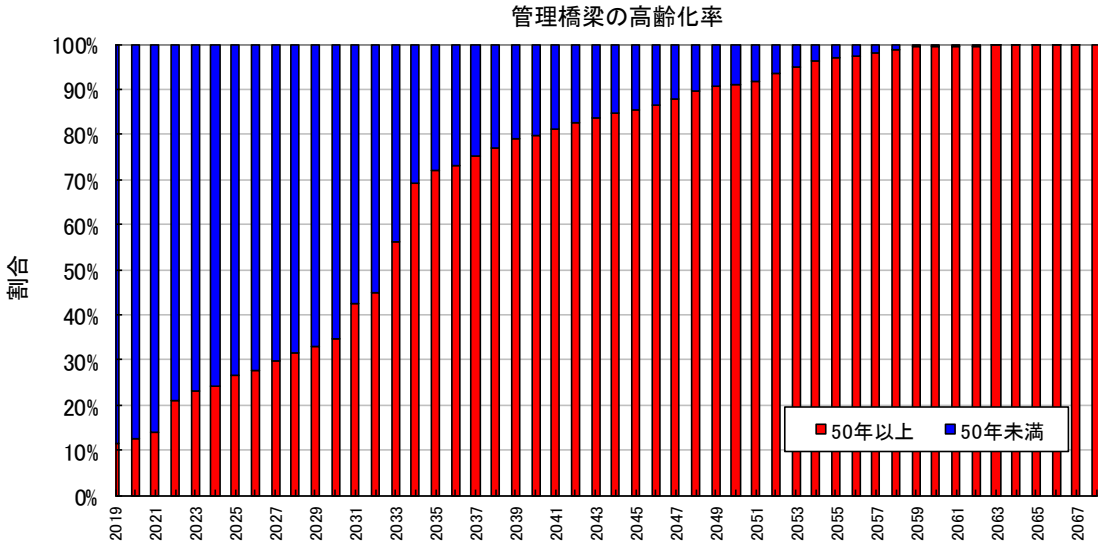

２．長寿命化修繕計画の対象橋梁

（西暦）

	幹線1級	幹線2級	その他	合計
全管理橋梁数	131	142	810	1083
うち計画の対象橋梁数	131	142	810	1083
H24計画策定橋梁数	111	124	691	926

○長寿命化修繕計画の対象橋梁:丹波市が管理する全橋梁

３．安全性の把握及び日常的な維持管理などに関する基本的な方針、並びに対象橋梁の長寿命化及び修繕・架替えに係る費用の縮減に関する基本的な方針

１．基本理念（基本姿勢）

快適で安全な暮らしを支える生活基盤の整備を目指して

～予防保全による事故や災害を未然に防ぐための取り組み～

２．方針（進める際のルール）

（１）定期点検や補修対策を適切に実施するとともに、状況に応じた速やかな緊急対策を行い、道路橋の安全性を確保する。

（２）長寿命化を図るとともに、維持管理の効率化を図ることで、ライフサイクルコストを抑制する。

（３）ＰＤＣＡサイクルにより、常に見直しを行い個々の橋梁の安全性を確保するとともに、より効率的な修繕計画の実現を図る。

３．戦略（具体の進め方）

（１）定期点検の徹底

丹波市が管理する数多くの橋梁の安全性と信頼性を確保するため、定期点検を全ての橋梁（橋長 2m 以上）に対して着実に実施する。このうち、必要なものについて更に詳細な調査を行い、様々な視点で損傷状態を把握し、適切な補修対策につなげる。

（２）速やかな緊急対策の実施

定期点検や詳細点検などにおいて、道路交通の安全性に影響する恐れのある深刻な損傷が発見された場合には、交通規制等の応急処置を施すとともに、速やかに緊急対策工事を実施して安全性を確保する。

（３）計画的な補修対策の実施

予防的な補修対策を計画的に実施することで、橋梁の健全性を回復して安全性を確保するとともに、長寿命化によりライフサイクルコストの縮減を図る。

（４）データベース整備による施設管理データの有効活用

橋梁台帳データ、点検データや補修対策履歴データなどを蓄積するデータベースシステムを構築し、このデータを活用することで的確な補修対策計画を立案する。また、蓄積されたデータを分析することで、補修対策の実施結果などについても検証して、改善案の検討を行う。

（５）個別施設計画（長寿命化修繕計画）の見直し

各橋梁の点検時期や補修対策時期を定めた中期的な維持管理計画を策定し、計画的に実施していくことで、効率的に道路橋の安全性を確保する。

なお、計画的（5 年毎）な見直しに加え、橋梁点検により補修対策を優先すべき損傷が新たに発見された場合や、新たな技術的知見が得られた場合には、適宜「個別施設計画（長寿命化修繕計画）」を見直すものとする。

（６）新たな知見を踏まえた継続的な改善

点検により着実に損傷状態を把握することに加え、建設から維持管理に至る全ての段階において、損傷事例や技術の進歩により得られる新たな技術的知見を取り入れて、技術基準や点検・照査方法などの継続的な改善を進めることで、道路橋の安全性の確保と維持管理の効率化を図る。

丹波市橋梁維持管理体制の全体像

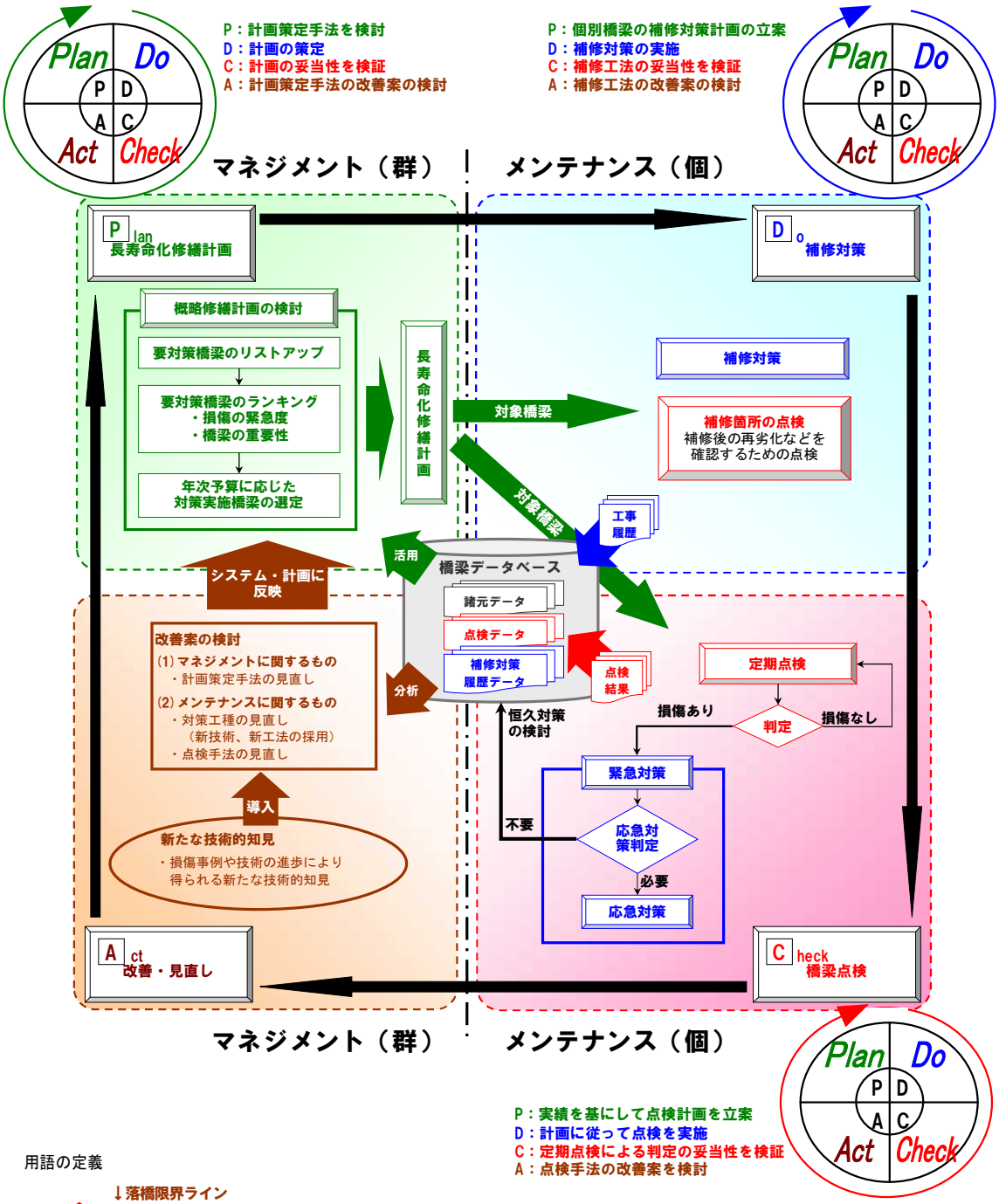

用語の定義

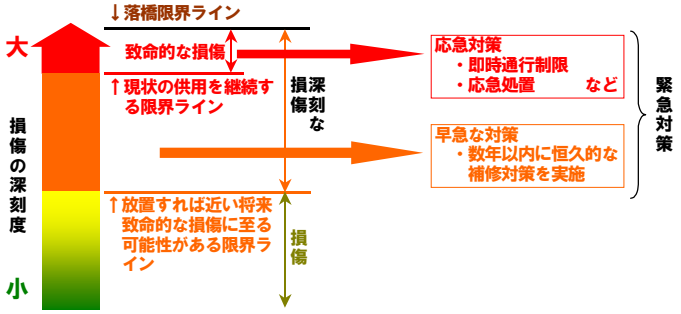

致命的な損傷：現状の供用を継続することが困難であると判断される損傷を指す。直ちに通行制限や応急処置などの応急対策を施す必要がある。

深刻な損傷　：想定外の速度で進行する経年的劣化による損傷や、経年的劣化とは原因を異にする著しい損傷などを指し、「致命的な損傷」も「深刻な損傷」に含む。数年以内には恒久的な補修対策を実施する必要がある。

応急対策　　：致命的な損傷の発見後に直ちに行う通行制限や応急処置を指す。損傷要因を分析するための詳細調査や、恒久的な補修対策の検討、実施は「応急対策」に含まない。

早急な対策　：深刻な損傷に対して、損傷要因を分析するための詳細調査を実施したうえで数年以内に行う恒久的な補修対策を指す。応急対策を施した致命的な損傷に対する恒久的な補修対策も含む。

緊急対策　　：応急対策及び早急な対策を総括して「緊急対策」とする。

４．対策の優先順位の考え方（道路橋）

個別施設計画（長寿命化修繕計画）の策定にあたっては、安全性・信頼性の確保を最優先に考え、予防的な補修を図り、将来における橋梁の健全性を確保するとともに、計画的な補修を実施することで維持管理費の縮減を図るものとする。

そのため、丹波市における道路橋の優先順位の考え方は、健全性の診断の判定区分、部材評価点、管理水準、重要度評価点を総合的に判断し、以下により決定する。

＜優先順位の決定手順＞

【手順１】

１００年間の予算シミュレーションにおける優先順位

（優先順位）

１：部材評価点※1が１０点未満の橋梁

２：設定した管理水準※2からの低下量が大きい橋梁

３：低下量が同じ場合は、部材評価点が低い橋梁

４：１位～３位で同じ順位となる場合は、重要度評価点※3が大きい橋梁

【手順２】

１０年間の補修計画における優先順位

（優先順位）健全性の判定区分※4「Ⅰ～Ⅳ」の７段階により決定する

１：判定区分「Ⅳ」の橋梁

２：判定区分「Ⅲ（Ⅲb、Ⅲa）」の橋梁は、定期点検後５年以内とする。

３：優先順位は「Ⅳ→Ⅲb→Ⅲa→Ⅱc→Ⅱb→Ⅱa→Ⅰ」の順序とする。

４：各健全性の判定区分が同じ場合は、手順１の予算シミュレーションの順位を基本とするが、個々の状況に合わせて考慮する。

※１：部材評価点とは

定期点検により得られた損傷種類別の評価区分を基に、部材損傷点を算出し、部材毎に部材評価点を算定する。部材評価点は 100 点満点で表現するものとし、100 点から部材損傷点を引いて算定する。（算定対象部材：主桁・床版・支承）

表：損傷種類別の評価区分と損傷点

評価区分	損傷点	損傷状況
a	0	健全
b	20	
c	50	
d	70	
e	90	損傷

※部材評価点は主桁・床板・支承の各部材の損傷状況を示した値であり、構造物全体の健全性を評価した点数ではない。（下記の算出事例参照）

※劣化予測は、部材評価点を基にマルコフ遷移確率理論を用いて行う。

※２：管理水準とは

橋梁の重要性に合わせて効率的な維持管理を行うために、橋梁毎に管理水準を設定し、適切な時期に補修を実施する。丹波市では、下記のＡからＤまでの４段階の管理水準を設ける。

表：補修時期に関する管理水準と部材評価点の関係性

管理水準	補修ｲﾒｰｼﾞ	補修実施部材評価点
A	予防保全	80
B	小規模	60
C	中規模	40
D	大規模	20

※最適時期で補修できない場合は、最終時期までに補修を行う。

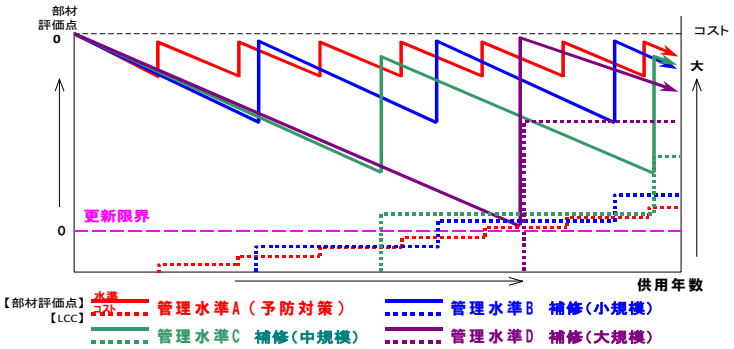

図：管理水準別の維持管理イメージ

※３：重要度評価点とは

橋梁の重要性を定量的に評価するため、各橋梁の路線状況等を考慮して重要度評価指標を設定する。

丹波市では、交差状況、道路種別、橋長、緊急輸送路、バス路線、孤立集落、幅員の７要素により評価点を算定する。

※４：健全性の判定区分とは

健全性の判定区分については、「道路橋定期点検要領　平成 31 年２月　国土交通省道路局」に示されている「Ⅰ～Ⅳ」までの４段階による区分を基本とする。

個別施設計画（長寿命化修繕計画）の策定にあたっては、道路橋の損傷状況や進行状況は様々であることから、より適切に優先順位等を決定していくため、各橋梁の損傷状況や設計・施工・環境・通行等の様々な条件を考慮し、下記の７段階により橋梁の健全性を表したものである。

表：　判定区分

区　　分				状　　態
Ⅰ			健　　全	道路橋の機能に支障が生じていない状態
Ⅱ	予防保全段階	Ⅱａ	予防的な対策	道路橋の機能に支障が生じていないが、軽微な損傷（Ⅰ相当で要因・規模が明確なもの）があり、耐久性確保（予防保全）の観点から予防的な対策を講ずることで、長寿命化とライフサイクルコストの縮減につながると考えられる状態
Ⅱ	予防保全段階	Ⅱｂ	計画的な対策	道路橋の機能に支障が生じていないが、損傷が進行している、又はその可能性があるため、予防保全の観点から、計画的に対策を講ずる必要がある状態 （目安としては１０年以内に実施が必要な状態）
Ⅱ	予防保全段階	Ⅱｃ	計画的速やかな措置	道路橋の機能に支障が生じておらず、安全性の観点からも直ちに対策するほど（Ⅲ判定）ではないが、損傷が進行しており、計画的速やかに措置が必要な状態 （Ⅱ判定の中で優先的に実施が必要な状態）
Ⅲ	早期措置段階	Ⅲａ	早期に措置	道路橋の機能に支障が生じる可能性があり、損傷部材の機能や安全性の低下が著しく、橋梁構造の安全性の観点から、早期（５年以内）に措置が必要な状態
Ⅲ	早期措置段階	Ⅲｂ	最優先に措置	道路橋の機能に支障が生じる可能性があり、損傷部材の機能や安全性の低下が著しく、橋梁構造の安全性の観点から、早期（5 年以内）に措置が必要である橋梁のうち、損傷の進行が早い等、より優先的に措置を講ずべき状態（Ⅲ判定の中でもより優先的に実施が必要な状態）
Ⅳ			緊急措置段階	道路橋の機能に支障が生じている、又は生じる可能性が著しく高く、緊急に措置を講ずべき状態

５．計画期間

○　道路橋の維持管理を安全にかつ効率的に実施するためには、各橋梁の点検時期や補修対策時期を定めた中期的な維持管理計画を策定し、計画的に実施していくことが必要である。

最適な予算計画の検証にあたっては、丹波市において実施可能な予算により検討することはもとより、設定した予算で実施した場合に健全度が継続して維持できる計画とする必要があるため、予算の検討については 100 年間の予算シミュレーションを実施し決定するものとする。

各橋梁の具体的な対策時期を決定する計画期間については、優先順位の決定手順等を基に 10 年間とする。

なお、定期点検の結果により、健全度判定区分がⅢ又はⅣとなった橋梁が生じた場合や、補修対策を優先すべき橋梁が生じた場合、予算計画において補修対策時期を見直す必要が生じた場合等は、適宜「長寿命化修繕計画」を見直すものとする。

６．対象橋梁ごとの状態、次回点検時期及び対策内容（架替え）の実施時期と対策費用

別紙のとおり

７．長寿命化修繕計画による効果

○　これまでの対症療法的な補修や架替えから、長寿命化修繕計画に基づいた計画的な補修や架替えを実施することで、今後１００年間で約６１％のコスト縮減が見込まれる。また、予算の年度計画においても、対症療法的な架替えの場合、莫大な費用が集中して必要となるのに対し、長寿命化修繕計画に基づいた計画的な補修や架替えにより、平準化され計画的な予算執行が可能となる。

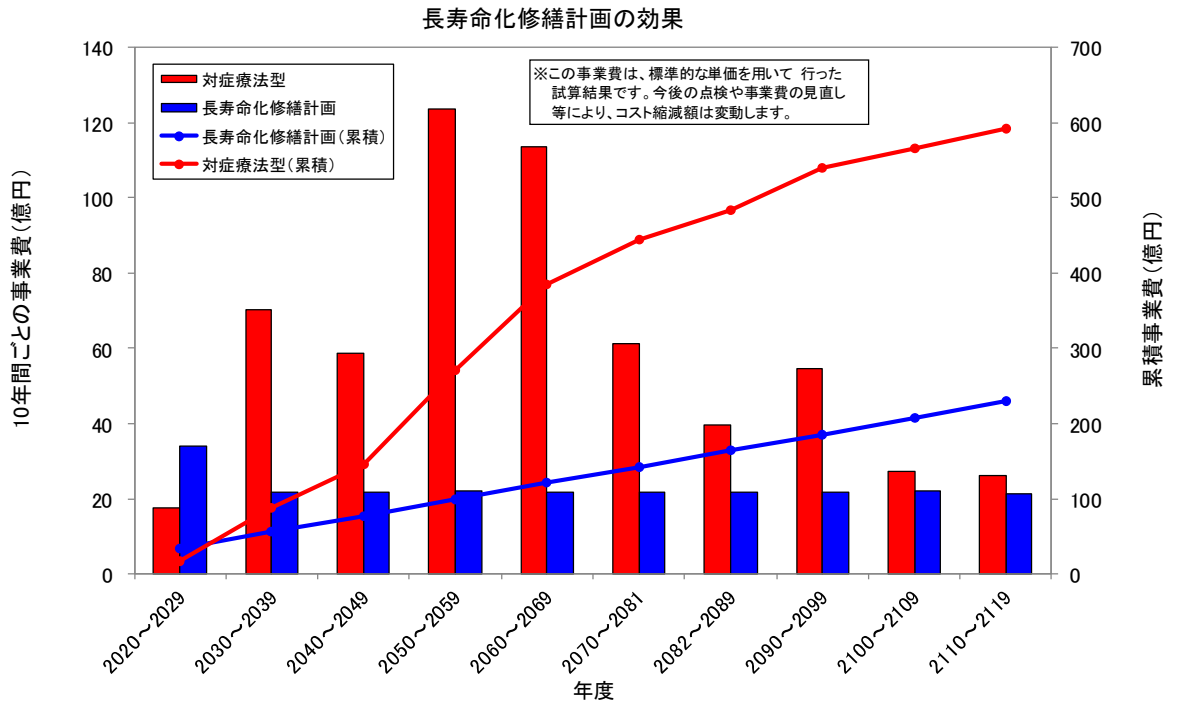

８．計画策定担当部署および意見聴取した学識経験者等の専門的な知識を有する者

（１）計画策定部署

兵庫県　丹波市　建設部　道路整備課

ＴＥＬ：０７９５－７４－２５５０

（２）意見を聴取した学識経験者等の専門的な知識を有する者

神戸大学大学院工学研究科市民工学専攻　森川英典　教授

凡例
- 補修設計 — 補修設計年
- 事後保全：補修(床版：1 補修(中規模)) — 対策年及び補修内容（対象部材名と径間番号）
- 点検 — 点検年

6. 対象橋梁ごとの状態、次回点検時期及び対策内容（架替え）の実施時期と対策費用

No	橋梁番号	橋梁名	路線種別	路線名	橋長	架設年度	供用年数	管理水準	最新点検年次	部材評価点	健全度判定区分	対策状況	対策内容・時期 2020 R02	2021 R03	2022 R04	2023 R05	2024 R06	2025 R07	2026 R08	2027 R09	2028 R10	2029 R11
1	05671	東滝跨道橋	その他	北近畿側道2号線	43.60	2005	14	A	2014	29.1	Ⅰ						点検				補修設計	PCT桁：1,2,3：補修（中,小規模） 点検
2	10011	北町橋	その他	市第1号線	7.20	1984	35	D	2016	48.8	Ⅱ			点検					点検			
3	10021	大神橋	1級	市第2号線	12.00	1983	36	C	2016	48.8	Ⅲ		補修設計	PCT桁,PCプレテン床版：1：予防的対策 点検					点検			
4	10031	落合橋	1級	市第8号線	11.10	1993	26	C	2016	29.1	Ⅱ			点検					点検			
5	10041	上番戸橋	その他	市第17号線	7.30	1982	37	D	2016	29.4	Ⅰ			点検					点検			
6	10051	八千代橋	その他	市第21号線	6.60	1997	22	D	2016	29.4	Ⅱ			点検					点検			
7	10061	相生橋	1級	市第43号線	6.20	1937	82	C	2016	99.9	Ⅲ		補修設計	RCT桁,桁橋床版,支承：1：補修（大規模） 点検					点検			
8	10071	木の根橋	その他	市第46号線	7.00	1928	91	D	2018	78.9	Ⅲ				RCT桁,桁橋床版：1：補修（中規模）	点検					点検	
9	10081	見長橋	その他	市第46号線	8.60	1994	25	D	2016	99.9	Ⅰ			点検					点検			
10	10091	農免大橋	1級	市第55号線	29.90	1971	48	C	2016	48.8	Ⅱ			点検					点検			
11	10101	四辻橋	1級	市第55号線	6.20	1997	22	C	2016	99.9	Ⅱ			点検					点検			
12	10111	野中橋	1級	市第55号線	5.80	1975	44	C	2016	29.1	Ⅱ			点検					点検			
13	10121	谷尻橋	1級	市第55号線	2.00	1972	47	C	2016	29.1	Ⅱ			点検					点検			
14	10131	農免小橋	1級	市第55号線	6.20	1972	47	C	2016	48.8	Ⅱ			点検					点検			
15	10141	溝尻橋	1級	市第55号線	3.60	1973	46	C	2016	99.9	Ⅱ			点検					点検	補修設計	床版桁：1：補修（大規模）	
16	10151	落合下橋	2級	東奥第1号線	8.70	1982	37	C	2016	29.1	Ⅱ			点検					点検			
17	10161	落合中橋	2級	東奥第1号線	7.30	1982	37	C	2016	99.9	Ⅰ			点検					点検			
18	10171	常堂橋	2級	東奥第1号線	4.10	1982	37	C	2016	29.4	Ⅱ			点検					点検			
19	10181	大歳橋	2級	東奥第2号線	6.60	1982	37	C	2016	48.8	Ⅰ			点検					点検			
20	10191	下地橋	その他	東奥第3号線	8.60	1983	36	D	2016	99.9	Ⅱ			点検					点検			
21	10201	落合上橋	その他	東奥第4号線	5.00	1982	37	D	2016	29.4	Ⅱ			点検		補修設計	床版桁：1：補修（大規模）		点検			
22	10211	東奥第4号線馬場橋	その他	東奥第4号線	8.30	1969	50	D	2016	29.4	Ⅱ			点検					点検			
23	10231	小南橋	その他	小南第2号線	30.10	1982	37	C	2016	99.9	Ⅱ			点検					点検			
24	10241	柏原大橋	その他	室谷第2号線	29.60	1981	38	C	2017	99.9	Ⅱ				点検					点検		
25	10251	室谷第4号線南賀橋	その他	室谷第4号線	7.90	1971	48	D	2017	29.1	Ⅰ				点検					点検		
	10252	室谷第4号線南賀橋	その他	室谷第4号線	7.90	1971	48	D	1988	99.9												
26	10261	室谷第6号線南賀橋	その他	室谷第6号線	2.90	1979	40	D	2017	99.9	Ⅰ				点検					点検		
27	10271	室谷第7号線出口橋	その他	室谷第7号線	2.40	1967	52	D	2017	29.4	Ⅰ				点検					点検		
	10272	室谷第7号線出口橋	その他	室谷第7号線	2.40	1967	52	D	1988	29.6												
	10273	室谷第7号線出口橋	その他	室谷第7号線	2.40	1967	52	D	1988	29.6												
28	10281	北の前橋	その他	室谷第11号線	4.00	1970	49	D	2017	29.6	Ⅱ				点検					点検		
29	10291	小和田橋	その他	室谷第13号線	4.4	1977	42	D	2017	100.0	Ⅱ				点検					点検		
30	10301	山根橋	その他	室谷第14号線	7.9	1974	45	D	2017	29.6	Ⅰ				点検					点検		
31	10331	中路橋	その他	下小倉第8号線	14.70	1992	27	D	2017	29.1	Ⅱ				点検					点検		
32	10341	萩野橋	その他	下小倉第12号線	8.20	1980	39	D	2017	29.1	Ⅰ				点検					点検		
33	10351	矢走橋	その他	下小倉第14号線	7.00	1988	31	D	2017	48.8	Ⅰ				点検					点検		
34	10361	中山橋	その他	下小倉第14号線	4.30	1996	23	D	2017	48.8	Ⅱ				点検					点検		
35	10371	大神橋	2級	見長第1号線	8.00	1970	49	C	2017	29.1	Ⅱ				点検					点検		
36	10381	中の坪橋	その他	見長第5号線	9.60	1995	24	D	2017	28.9	Ⅰ				点検					点検		
37	10391	北中橋	1級	見長第6号線	22.40	1980	39	C	2017	29.1	Ⅱ				点検					点検		
38	10401	室地橋	2級	上小倉第1号線	14.10	1992	27	C	2017	29.1	Ⅱ				点検					点検		
39	10411	室地小橋	その他	上小倉第2号線	3.80	1968	51	D	2017	100.0	Ⅰ				点検					点検		
40	10421	丈加戸橋	2級	上小倉第5号線	2.90	1972	47	C	2017	56.7	Ⅰ				点検					点検		
41	10431	才坂橋	その他	上小倉第7号線	14.10	1992	27	D	2017	48.8	Ⅱ				点検					点検		
42	10441	波賀尾橋	その他	上小倉第7号線	5.70	1982	37	D	2017	7.8	Ⅱ				点検					点検		
43	10451	高杖橋	その他	上小倉第11号線	3.20	1973	46	D	2017	29.6	Ⅰ				点検					点検		
44	10461	宮田橋	その他	上小倉第12号線	3.70	1978	41	D	2017	29.1	Ⅱ				点検					点検		
45	10471	沓掛橋	その他	上小倉第12号線	2.90	1973	46	D	2017	49.5	Ⅱ				点検					点検		
46	10481	渡議橋	その他	南多田第3号線	4.40	1971	48	D	2018	99.9	Ⅱ					点検					点検	
47	10491	八の坪橋	その他	南多田第3号線	2.20	1969	50	D	2017	29.1	Ⅱ				点検					点検		
	10492	八の坪橋	その他	南多田第3号線	2.20	1969	50	D	1988	94.3												
48	10501	西角橋	その他	南多田第7号線	3.70	1981	38	D	2018	91.4	Ⅰ					点検					点検	
49	10511	どんどん橋	その他	南多田第8号線	2.20	1997	22	D	2017	99.9	Ⅰ				点検					点検		

凡例
補修設計　補修設計年
橋梁部：桁橋床版・1：補修（中規模）　対策年及び補修内容（対象部材名と径間番号）
点検　点検年

6. 対象橋梁ごとの状態、次回点検時期及び対策内容（架替え）の実施時期と対策費用

No	橋梁番号	橋梁名	路線種別	路線名	橋長	架設年度	供用年数	管理水準	最新点検年次	部材評価点	健全度判定区分	対策状況	対策内容・時期 2020 R02	2021 R03	2022 R04	2023 R05	2024 R06	2025 R07	2026 R08	2027 R09	2028 R10	2029 R11
50	10521	西藪橋	2級	南多田第11号線	3.80	1981	38	C	2018	67.4	Ⅱ					点検					点検	
51	10531	沖田橋	2級	南多田第21号線	26.40	1971	48	C	2018	99.9	Ⅱ					点検					点検	
52	10541	松葉橋	その他	南多田第22号線	2.60	1997	22	D	2018	29.1	Ⅱ					点検					点検	
53	10551	菜モミ橋	その他	南多田第24号線	2.90	1981	38	D	2018	99.9	Ⅱ					点検					点検	
54	10561	前田橋	1級	田路第3号	2.90	1968	51	C	2018	29.1	Ⅰ					点検					点検	
55	10571	長野橋	1級	田路第3号	42.00	1965	54	C	2018	29.1	Ⅱ					点検					点検	
56	10581	折田橋	1級	田路第3号	3.50	1962	57	C	2018	48.8	Ⅰ					点検					点検	
57	10591	新池橋	2級	田路第4号	21.00	1984	35	C	2018	99.9	Ⅱ					点検					点検	
58	10601	高橋	2級	田路第4号	28.20	1988	31	C	2018	38.5	Ⅰ					点検					点検	
59	10611	宇ずわ橋	その他	田路第7号	4.10	1967	52	D	2018	29.1	Ⅰ					点検					点検	
60	10621	茂田橋	その他	田路第15号線	2.00	1962	57	D	2017	29.1	Ⅱ				点検					点検		
61	10631	山廻り橋	その他	田路第16号線	3.50	1962	57	D	2017	34.0	Ⅰ				点検					点検		
62	10641	溝越橋	その他	母坪第1号	4.70	1962	57	D	2018	29.6	Ⅰ					点検					点検	
63	10651	五反田橋	2級	母坪第2号	4.00	1967	52	C	2018	100.0	Ⅱ					点検					点検	
64	10661	五柿橋	2級	母坪第2号	43.30	1965	54	C	2018	29.1	Ⅱ					点検					点検	
65	10671	南口橋	その他	母坪第3号	6.33	1967	52	D	2018	29.1	Ⅰ					点検					点検	
66	10681	戸波橋	その他	母坪第6号	20.70	1978	41	C	2018	69.9	Ⅱ					点検					点検	
67	10691	北口橋	その他	母坪第4号	19.37	2005	14	C	2018	48.8	Ⅰ					点検					点検	
68	10711	西谷橋	その他	鴨野第5号	4.80	1980	39	D	2016	29.6	Ⅱ			点検					点検			
69	10721	北中大橋	2級	北中第1号	28.10	1977	42	C	2018	49.5	Ⅱ	H28				点検	補修設計	PCT桁：1：補修（大規模）			点検	
70	10731	西ヶ市橋	1級	北中第5号	3.50	1977	42	C	2017	100.0	Ⅰ				点検					点検		
71	10741	柏原新橋	2級	北中第6号	24.90	1970	49	C	2016	48.8	Ⅱ			点検					桁橋床版,支承：1：補修（中規模） 点検			
72	10751	坂の下橋	その他	北中第8号	14.00	1996	23	D	2017	29.1	Ⅱ				点検					点検		
73	10761	草場橋	その他	北山第10号	7.20	1984	35	D	2018	29.1	Ⅱ					点検					点検	
74	10771	尻戸橋	2級	北山第11号	5.80	1975	44	C	2018	80.8	Ⅰ					点検					点検	
75	10781	山の口橋	その他	大新屋第10号	3.70	1964	55	D	2018	100.0	Ⅰ					点検					点検	
76	10791	大新屋第11号線出口橋	その他	大新屋第11号	6.20	1964	55	D	2018	100.0	Ⅱ					点検					点検	
77	10801	三反田橋	その他	挙田第2号	2.20	1973	46	D	2018	29.6	Ⅱ					点検					点検	
78	10811	三角橋	その他	挙田第2号	2.60	1973	46	D	2018	29.6	Ⅰ					点検					点検	
79	10821	谷田橋	その他	挙田第5号	4.00	1982	37	D	2018	29.6	Ⅰ					点検					点検	
80	10831	不動橋	その他	挙田第5号	2.60	1973	46	D	2018	28.9	Ⅰ					点検					点検	
81	10841	地神橋	その他	拳田第5号線	4.00	1981	38	D	2016	49.5	Ⅰ			点検					点検			
82	10851	アシダニ1号橋	1級	市第55号線	2.80	1986	33	C	2015	49.5	Ⅱ		点検					点検	補修設計	床版桁：1：補修（中規模）		
83	10861	相生橋	その他	下小倉第15号線	14.10	1992	27	D	2017	100.0	Ⅱ				点検					点検		
84	10871	西中地橋	その他	下小倉第15号線	8.00	1988	31	D	2017	100.0	Ⅰ				点検					点検		
85	10881	宮池橋	その他	鴨野第2号線	3.00	1987	32	D	2017	49.5	Ⅰ				点検					点検		
86	10891	森の小橋	その他	市第40号線	17.90	1995	24	C	2016	29.6	Ⅱ			点検					点検			
87	10901	久後世橋	その他	下小倉第12号線	2.70	1983	36	D	2017	49.5	Ⅰ				点検					点検		
88	10911	上小倉橋	その他	上小倉第2号線	12.10	1992	27	D	2017	29.6	Ⅱ				点検					点検		
89	10921	佐田橋	2級	南多田第12号線	3.90	1981	38	C	2018	100.0	Ⅰ					点検					点検	
90	10931	二ノ坪橋	その他	南多田第28号線	2.90	1981	38	D	2017	33.8	Ⅰ				点検					点検		
91	10941	菜モミ第2橋	その他	南多田第29号線	3.00	1971	48	D	2018	49.5	Ⅱ					点検					点検	
92	10951	小月ヤシキ橋	その他	挙田第10号線	2.70	1982	37	D	2018	100.0	Ⅰ					点検					点検	
93	10961	西尻戸橋	その他	北山15号線	14.70	1985	34	D	2018	100.0	Ⅰ					点検					点検	
94	10971	南多田3号橋	その他	南多田第3号線	2.30	1997	22	D	2018	29.4	Ⅰ					点検					点検	
95	10981	南多田31号橋	その他	南多田第31号線	2.30	1997	22	D	2017	82.3	Ⅰ				点検					点検		
96	10991	北山15号線無名橋	その他	北山15号線	3.10	1985	34	D	2018	100.0	Ⅰ					点検					点検	
97	11001	地神橋	その他	挙田第6号	4.00	2008	11	D	2018	49.5	Ⅰ					点検					点検	
98	20011	焼ヶ橋	その他	特1号線	4.70	1983	36	D	2015	100.0	Ⅰ		点検					点検				
99	20021	小島橋	2級	特2号線	11.00	1983	36	C	2015	29.4	Ⅱ		点検					点検				
100	20031	下島橋	その他	特3号線	5.40	1983	36	D	2015	100.0	Ⅱ		点検					点検				
101	20041	葛篭薮橋	2級	特3号線	3.30	1983	36	C	2015	100.0	Ⅱ		点検					点検				
102	20051	毛長橋	2級	特3号線	2.10	1983	36	C	2015	29.6	Ⅰ		点検					点検			補修設計	床版桁：1：補修（中規模）

凡例
- 補修設計：補修設計年
- 床版桁：1：補修（中規模）：対策年及び補修内容（対象部材名と径間番号）
- 点検：点検年

6. 対象橋梁ごとの状態、次回点検時期及び対策内容（架替え）の実施時期と対策費用

No	橋梁番号	橋梁名	路線種別	路線名	橋長	架設年度	供用年数	管理水準	最新点検年次	部材評価点	健全度判定区分	対策状況	対策内容・時期 2020 R02	2021 R03	2022 R04	2023 R05	2024 R06	2025 R07	2026 R08	2027 R09	2028 R10	2029 R11
103	20061	神田橋	その他	特5号線	2.40	1983	36	D	2015	49.5	Ⅰ		点検					点検				
104	20071	梨ヶ坪橋	2級	特6号線	2.50	1983	36	C	2015	29.6	Ⅰ		点検					点検				
105	20081	下布木橋	2級	特6号線	7.90	1983	36	C	2015	49.5	Ⅰ		点検					点検				
106	20091	広長橋	2級	特6号線	2.30	1983	36	C	2015	100.0	Ⅰ		点検					点検				
107	20101	味亀橋	2級	特6号線	2.50	1983	36	C	2015	100.0	Ⅰ		点検					点検				
108	20111	八ノ坪橋	2級	特6号線	2.20	1983	36	C	2015	100.0	Ⅰ		点検					点検				
109	20121	新町橋	1級	特9号線	13.40	1991	28	C	2015	100.0	Ⅰ		点検					点検				
110	20131	百々田橋	1級	特9号線	2.10	1983	36	C	2015	99.9	Ⅰ		点検					点検				
111	20141	桧前橋	1級	特10号線	2.40	1983	36	C	2015	100.0	Ⅰ		点検					点検				
112	20151	吉畑橋	1級	特11号線	2.30	1983	36	C	2015	100.0	Ⅰ		点検					点検				
113	20161	第2木戸山橋	1級	特11号線	9.20	1983	36	C	2015	100.0	Ⅰ		点検					点検				
114	20171	木戸山橋	1級	特11号線	11.50	1983	36	C	2015	29.6	Ⅰ		点検					点検				
115	20181	東山橋	1級	特11号線	12.70	1964	55	C	2015	100.0	Ⅱ	H28	点検					点検				
116	20191	東山新橋	1級	特11号線	6.00	1983	36	C	2015	49.5	Ⅱ		点検					点検			補修設計	床版桁：1：補修（中規模）
117	20201	石川橋	1級	特11号線	6.00	1983	36	C	2015	29.6	Ⅱ		点検			補修設計	床版桁：1：補修（大規模）	点検				
118	20211	永代橋	1級	特12号線	13.70	1986	33	C	2015	29.6	Ⅱ		点検					点検				
119	20221	妙法寺橋	その他	特13号線	4.60	1983	36	D	2015	49.5	Ⅰ		点検					点検			補修設計	床版桁：1：補修（中規模）
120	20231	明法寺橋	その他	特13号線	4.80	1983	36	D	2015	21.4	Ⅱ		点検					点検			補修設計	床版桁：1：補修（中規模）
121	20241	第2明法寺橋	その他	特13号線	4.40	1983	36	D	2015	100.0	Ⅰ		点検					点検				
122	20251	坂ノ本橋	その他	南130号線	3.60	1989	30	D	2017	29.6	Ⅱ				点検					点検		
123	20261	第2上見取橋	1級	特14号線	8.40	2002	17	A	2015	29.6	Ⅱ		点検					点検		補修設計	床版桁：1：補修（中規模）	
124	20281	佐野小橋	1級	特15号線	6.10	1964	55	C	2015	29.6	Ⅱ		点検					点検				
125	20291	上三條寺橋	1級	特17号線	2.40	1983	36	C	2015	49.5	Ⅰ		点検					点検				
126	20301	向嶋橋	その他	特17号線	3.40	1983	36	D	2015	100.0	Ⅰ		点検					点検				
127	20311	松ヶ鼻下橋	その他	特17号線	11.50	1983	36	D	2015	29.6	Ⅱ		点検					点検				
128	20321	桜前橋	その他	特17号線	4.60	1983	36	A	2015	28.9	Ⅱ		点検					点検		補修設計	床版桁：1：補修（中規模）	
129	20331	下沢橋	1級	特19号線	5.00	1982	37	C	2015	29.6	Ⅰ		点検					点検				
130	20341	杉橋	1級	特20号線	7.20	1983	36	C	2015	29.6	Ⅰ		点検					点検			補修設計	床版桁：1：補修（中規模）
131	20361	南川橋	その他	特22号線	10.10	1983	36	D	2015	79.3	Ⅰ		点検					点検			補修設計	床版桁：1：補修（大規模）
132	20371	不動橋	2級	特23号線	12.80	2004	15	C	2015	29.1	Ⅰ		点検					点検				
133	20381	三方橋	その他	特23号線	12.00	1974	45	D	2015	49.5	Ⅱ		点検					点検				
134	20401	高谷橋	その他	特26号線	13.10	1987	32	C	2015	49.5	Ⅱ		点検					点検				
135	20411	三平橋	その他	特27号線	2.80	1995	24	C	2015	6.7	Ⅱ		点検		補修設計	床版桁：1：補修（中規模）		点検				
136	20421	下三條字橋	その他	特27号線	2.20	1995	24	C	2015	6.7	Ⅱ		点検					点検				
137	20431	藤ノ木橋	その他	特30号線	5.70	1986	33	D	2015	6.7	Ⅰ		点検					点検				
138	20441	鶴田橋	その他	特43号線	2.30	1998	21	D	2015	6.7	Ⅰ		点検					点検				
139	20451	東ノ橋	その他	中央103号線	2.20	1969	50	D	2016	6.7	Ⅱ			点検					点検			
140	20461	柿ノ木橋	1級	中央106号線	2.30	1983	36	C	2015	6.7	Ⅱ		点検					点検			補修設計	床版桁：1：補修（大規模）
141	20471	樋掛橋	2級	中央107号線	3.70	1972	47	C	2016	5.7	Ⅱ			点検					点検			
142	20491	南寺田橋	その他	中央112号線	2.00	1972	47	D	2016	29.1	Ⅰ			点検					点検			
143	20501	第2向嶋橋	その他	中央113号線	2.50	1972	47	D	2016	5.7	Ⅱ			点検					点検			
144	20511	柏田橋	その他	中央118号線	4.60	1983	36	D	2015	48.8	Ⅰ		点検					点検				
145	20521	竹ノ後橋	その他	中央205号線	2.00	1983	36	D	2016	5.7	Ⅱ			点検					点検			
146	20531	屋添橋	その他	中央210号線	2.20	1969	50	D	2016	6.7	Ⅲ		補修設計	床版桁：1：補修（大規模）点検					点検			
147	20541	箱森橋	その他	中央249号線	2.00	1972	47	D	2016	67.0	Ⅱ			点検					点検			
148	20551	安ヶ市橋	その他	中央260号線	3.50	1983	36	D	2015	29.1	Ⅰ		点検					点検				
149	20561	前田橋	その他	中央273号線	4.45	1983	36	D	2015	67.1	Ⅰ		点検					点検				
150	20571	第2前田橋	その他	中央274号線	4.40	1983	36	D	2015	29.1	Ⅱ		点検					点検				
151	20581	長田橋	その他	中央289号線	2.10	1972	47	D	2016	29.4	Ⅰ			点検					点検			
152	20591	入ノ下橋	その他	中央277号線	4.10	1989	30	D	2015	6.7	Ⅰ		点検					点検				
153	20601	狼橋	その他	東102号線	5.50	1983	36	D	2015	35.6	Ⅰ		点検					点検				
154	20611	恵比須橋	その他	東106号線	10.20	1991	28	D	2016	6.7	Ⅱ			点検					点検			
155	20621	第2大崎橋	その他	特38号線	2.50	1991	28	D	2015	29.1	Ⅰ		点検					点検				

凡例
補修設計 補修設計年
床版桁：H鋼床版：補修（小規模） 対策年及び補修内容（対象部材名と径間番号）
点検 点検年

6. 対象橋梁ごとの状態、次回点検時期及び対策内容（架替え）の実施時期と対策費用

No	橋梁番号	橋梁名	路線種別	路線名	橋長	架設年度	供用年数	管理水準	最新点検年次	部材評価点	健全度判定区分	対策状況	対策内容・時期 2020 R02	2021 R03	2022 R04	2023 R05	2024 R06	2025 R07	2026 R08	2027 R09	2028 R10	2029 R11
156	20631	犬岡小橋	その他	東121号線	2.60	1972	47	D	2016	48.8	Ⅲ		補修設計	床版桁：1：補修（小規模） 点検					点検			
157	20641	中井橋	その他	東125号線	2.20	1975	44	D	2017	29.1	Ⅰ				点検					点検		
158	20651	六反田橋	その他	東126号線	2.00	1975	44	D	2017	82.7	Ⅰ				点検					点検		
159	20661	登免木橋	その他	東214号線	10.70	1991	28	D	2017	6.7	Ⅱ				点検					点検		
160	20671	千代田橋	その他	東222号線	3.20	1975	44	D	2017	43.7	Ⅱ				点検					点検		
161	20681	延喜橋	その他	東222号線	5.90	1988	31	D	2017	100.0	Ⅱ				点検					点検		
162	20691	稲コキ橋	その他	東255号線	2.00	1979	40	D	2017	35.6	Ⅰ				点検					点検		
163	20701	サクラベ橋	その他	東258号線	2.90	1981	38	D	2017	37.0	Ⅰ				点検					点検		
164	20711	さつき橋	その他	東259号線	3.40	1988	31	D	2017	96.3	Ⅰ				点検					点検		
165	20721	明光寺橋	その他	東271号線	2.20	1972	47	D	2017	4.6	Ⅰ				点検					点検		
166	20731	第3大崎橋	その他	大崎1号線	2.35	1977	42	D	2017	29.4	Ⅰ				点検					点検		
167	20741	岡本橋	2級	西104号線	11.40	1993	26	C	2017	49.2	Ⅰ				点検					点検		
168	20751	九五橋	その他	西107号線	3.80	1962	57	D	2017	29.1	Ⅱ				点検					点検		
169	20761	宝子橋	その他	西108号線	4.30	1981	38	D	2017	29.1	Ⅰ				点検					点検		
170	20771	寺橋	その他	西113号線	11.70	1997	22	D	2017	88.5	Ⅰ				点検					点検		
171	20781	第2九五橋	その他	西119号線	4.60	1962	57	D	2017	63.6	Ⅱ				点検					点検		
172	20791	本願寺橋	その他	西121号線	2.70	1972	47	D	2017	26.6	Ⅱ				点検					点検		
173	20801	坂本橋	その他	西121号線	3.40	1972	47	D	2017	71.8	Ⅱ				点検					点検		
174	20811	第1小橋	その他	西122号線	5.90	1972	47	D	2017	6.7	Ⅰ				点検					点検		
175	20821	第2小橋	その他	西122号線	5.90	1972	47	D	2017	34.7	Ⅱ				点検					点検		
176	20831	風呂ノ下橋	その他	西211号線	4.30	1992	27	D	2017	79.4	Ⅰ				点検					点検		
177	20841	弘法橋	1級	西212号線	3.30	1992	27	C	2017	89.7	Ⅰ				点検					点検		
178	20851	雷鉢橋	その他	西213号線	2.80	1992	27	D	2017	30.0	Ⅰ				点検					点検		
179	20861	上沢橋	その他	西214号線	5.60	1992	27	D	2017	6.7	Ⅱ				点検					点検		
180	20871	奥林橋	その他	西225号線	7.10	1986	33	D	2017	6.7	Ⅰ				点検					点検		
181	20881	那知坂橋	その他	西226号線	7.70	1992	27	D	2017	46.0	Ⅰ				点検					点検		
182	20891	南郷橋	その他	西228号線	8.90	1983	36	D	2017	75.7	Ⅱ				点検					点検		
183	20901	新庄橋	その他	西232号線	10.00	1983	36	D	2017	99.9	Ⅱ				点検					点検		
184	20911	大将軍橋	その他	西239号線	2.70	1992	27	D	2017	59.8	Ⅰ				点検					点検		
185	20921	三反畑橋	その他	西242号線	4.40	1981	38	D	2017	6.7	Ⅰ				点検					点検		
186	20931	湯ノ口橋	その他	西251号線	3.50	1981	38	D	2017	6.7	Ⅰ				点検					点検		
187	20941	川渕橋	その他	西266号線	9.10	1987	32	D	2017	76.4	Ⅱ				点検					点検		
188	20951	なかすじ橋	その他	西279号線	10.90	1998	21	D	2017	92.6	Ⅱ				点検					点検		
189	20961	にんだに橋2号	その他	西305号線	4.20	1998	21	D	2017	29.1	Ⅰ				点検					点検		
	20962	にんだに橋2号	その他	西305号線	4.20	1998	21	D	1988	6.7												
190	20971	にんだに橋1号	その他	西307号線	4.50	1998	21	D	2017	6.7	Ⅰ				点検					点検		
191	20981	溝の上橋	その他	西333号線	10.80	1987	32	D	2017	59.7	Ⅱ				点検					点検		
192	20991	中道橋	その他	西334号線	11.50	1987	32	D	2017	91.8	Ⅱ				点検					点検		
193	21001	木戸橋	その他	西344号線	3.60	1972	47	D	2017	36.3	Ⅰ				点検					点検		
194	21011	長久橋	その他	清住7号線	12.50	1981	38	D	2017	29.1	Ⅱ				点検					点検		
	21012	長久橋	その他	清住7号線	12.50	1981	38	D	1988	48.8												
195	21021	奥田橋	その他	清住15号線	13.20	1991	28	D	2017	99.9	Ⅰ				点検					点検		
196	21031	ツバタ橋	2級	南101号線	2.30	1989	30	C	2017	29.1	Ⅰ				点検					点検		
197	21041	西縄手橋	その他	南102号線	2.20	1985	34	D	2016	5.7	Ⅰ			点検					点検			
198	21051	上見取橋	その他	南104号線	5.70	1989	30	D	2017	29.1	Ⅰ				点検					点検		
199	21061	福井橋	その他	南111号線	2.70	1962	57	D	2017	5.7	Ⅰ				点検					点検		
200	21071	河原尻橋	2級	南120号線	3.10	1988	31	C	2017	96.3	Ⅰ				点検					点検		
201	21081	福田橋	2級	南122号線	13.30	1979	40	C	2017	96.3	Ⅱ				点検					点検		
202	21091	坂ノ下橋	その他	南122号線	2.40	1998	21	D	2017	5.7	Ⅰ				点検					点検		
203	21101	寺ノ下橋	その他	南122号線	2.90	2000	19	D	2017	5.7	Ⅰ				点検					点検		
204	21111	西ノ島橋	1級	南123号線	4.60	1975	44	C	2017	29.6	Ⅰ				点検					点検		
205	21121	第2油利橋	その他	南263号線	9.80	1972	47	D	2018	29.6	Ⅰ					点検					点検	
206	21131	北畑橋	その他	南270号線	7.20	2008	11	D	2018	95.1	Ⅰ					点検					点検	

凡例
- 補修設計 補修設計年
- 鋼桁,桁橋床版:1:補修(大規模) 鋼桁,桁橋床版:1:補修(中規模) 対策年及び補修内容(対象部材名と径間番号)
- 点検 点検年

6. 対象橋梁ごとの状態、次回点検時期及び対策内容(架替え)の実施時期と対策費用

No	橋梁番号	橋梁名	路線種別	路線名	橋長	架設年度	供用年数	管理水準	最新点検年次	部材評価点	健全度判定区分	対策状況	対策内容・時期 2020 R02	2021 R03	2022 R04	2023 R05	2024 R06	2025 R07	2026 R08	2027 R09	2028 R10	2029 R11
207	21141	亀井畑橋	その他	南217号線	4.00	2018	1	D	2018	29.1	Ⅰ					点検					点検	
208	21151	第2寺ノ下橋	その他	南291号線	3.00	1983	36	D	2017	99.9	Ⅲ			補修設計	鋼桁,桁橋床版:1:補修(大規模) 点検					点検		
209	21161	第3寺ノ下橋	その他	南291号線	2.40	1965	54	D	2017	99.9	Ⅰ				点検					点検		
210	21171	中田橋	その他	稲畑2号線	3.00	1989	30	D	2017	99.9	Ⅰ				点検					点検		
211	21181	小降町橋	その他	稲畑10号線	6.00	1998	21	D	2018	99.9	Ⅱ					点検					点検	
212	21191	千代畑橋	その他	朝阪3号線	3.20	1965	54	D	2017	48.8	Ⅰ				点検					点検		
213	21201	浦原橋	その他	朝阪5号線	3.90	1988	31	D	2017	99.9	Ⅰ				点検					点検		
214	21211	南谷橋	その他	福田1号線	5.40	1983	36	D	2018	99.9	Ⅲ			補修設計	鋼桁,桁橋床版:1:補修(中規模)	点検					点検	
215	21221	中嶋橋	その他	北102号線	2.20	1985	34	D	2016	99.9	Ⅱ			点検				点検				
216	21231	フケ橋	その他	北102号線	3.40	1975	44	D	2018	99.9	Ⅱ					点検					点検	
217	21241	松ヶ鼻橋	その他	北102号線	3.50	1983	36	D	2018	28.9	Ⅱ					点検					点検	
218	21251	香良橋	2級	北103号線	12.70	1978	41	C	2018	99.9	Ⅱ					点検					点検	
219	21261	中山田橋	2級	北103号線	9.70	1978	41	C	2018	5.7	Ⅰ					点検					点検	
220	21271	石橋	2級	北104号線	6.40	1983	36	C	2018	5.7	Ⅰ					点検					点検	
221	21281	末広橋	その他	北105号線	6.00	1984	35	D	2018	99.9	Ⅱ					点検					点検	
222	21291	見合橋	その他	北105号線	6.40	1999	20	D	2018	99.9	Ⅱ					点検					点検	
223	21301	荒神橋	2級	北107号線	9.20	1978	41	C	2018	29.4	Ⅱ					点検					点検	
224	21311	宇田野橋	その他	北109号線	10.20	1962	57	D	2018	29.4	Ⅱ					点検					点検	
225	21321	中央橋	その他	北109号線	7.20	1962	57	D	2018	6.7	Ⅰ					点検					点検	
226	21331	小谷前橋	2級	特37号線	3.00	1989	30	C	2015	29.4	Ⅱ		点検					点検			補修設計	床版桁:1:補修(中規模)
227	21341	谷山橋	2級	北112号線	3.10	1983	36	C	2016	99.9	Ⅰ			点検					点検			
228	21351	谷川橋	その他	北112号線	11.70	1981	38	D	2018	49.2	Ⅱ					点検					点検	
229	21361	カニ田橋	2級	北113号線	2.40	1977	42	C	2018	99.9	Ⅰ					点検					点検	
230	21371	岸ノ上橋	2級	北115号線	2.80	1977	42	C	2018	49.2	Ⅰ					点検					点検	
231	21381	五反田橋	その他	北115号線	2.80	1970	49	D	2017	29.4	Ⅰ				点検					点検		
232	21391	北山田橋	その他	北115号線	2.50	1983	36	D	2016	29.4	Ⅰ			点検					点検			
233	21401	横坪橋	1級	北117号線	2.80	1977	42	C	2018	29.4	Ⅱ					点検					点検	
234	21421	藪根橋	1級	北117号線	10.70	1994	25	C	2018	29.4	Ⅰ					点検					点検	
235	21441	上日向橋	その他	北118号線	11.30	1983	36	D	2018	99.9	Ⅱ					点検					点検	
236	21451	清水橋	その他	北119号線	3.20	1988	31	D	2018	29.4	Ⅰ					点検					点検	
237	21461	下シ橋	その他	北119号線	2.30	1988	31	D	2018	69.7	Ⅰ					点検					点検	
238	21471	東金屋橋	その他	北128号線	2.00	1983	36	D	2016	99.9	Ⅰ			点検					点検			
239	21481	大橋	その他	北135号線	12.40	1981	38	D	2018	49.2	Ⅱ					点検					点検	
240	21491	馬屋敷橋	その他	北136号線	8.87	2004	15	D	2018	99.9	Ⅱ					点検					点検	
	21492	馬屋敷橋(新設部)	その他	北136号線	8.87	2008	11	D	1988	29.4												
241	21501	第2馬屋敷橋	その他	北136号線	9.80	2002	17	D	2018	29.4	Ⅱ					点検					点検	
242	21511	下川原橋	その他	北139号線	4.10	1976	43	D	2018	99.9	Ⅱ					点検					点検	
243	21521	柳原橋	その他	北139号線	5.00	1976	43	D	2018	49.2	Ⅰ					点検					点検	
244	21531	下ン田橋	その他	北139号線	2.40	1976	43	D	2018	49.2	Ⅰ					点検					点検	
245	21541	藤ヶ鼻橋	その他	特37号線	12.00	1989	30	D	2015	49.2	Ⅱ		点検					点検				
246	21551	下馬上面橋	その他	北141号線	3.40	1976	43	D	2018	29.4	Ⅰ					点検					点検	
247	21561	チサン田橋	その他	北141号線	2.80	1977	42	D	2017	29.4	Ⅰ				点検					点検		
248	21571	中橋	その他	北141号線	2.60	1976	43	D	2018	49.2	Ⅰ					点検					点検	
249	21581	矢尻橋	2級	北142号線	3.30	1983	36	C	2016	75.2	Ⅰ			点検					点検			
250	21591	第3谷川尻橋	2級	北142号線	5.00	1976	43	C	2018	49.2	Ⅰ					点検					点検	
251	21601	奈波橋	2級	北202号線	8.20	1983	36	C	2018	99.9	Ⅰ					点検					点検	
252	21621	織部橋	その他	北215号線	8.20	1983	36	D	2018	99.9	Ⅰ					点検					点検	
253	21631	地蔵橋	その他	北217号線	8.30	1983	36	D	2018	91.6	Ⅰ					点検					点検	
254	21641	智者郷橋	その他	北221号線	8.60	1983	36	D	2018	99.9	Ⅰ					点検					点検	
255	21651	榎の木橋	その他	北144号線	7.30	1990	29	D	2018	99.9	Ⅰ					点検					点検	
256	21661	南山田橋	その他	北225号線	7.60	1985	34	D	2018	49.2	Ⅰ					点検					点検	
257	21671	鍋柳橋	その他	北228号線	2.70	2004	15	D	2016	99.9	Ⅰ			点検					点検			
258	21681	京口橋	その他	北253号線	6.70	1965	54	D	2018	29.4	Ⅰ					点検					点検	

凡例
- 補修設計 — 補修設計年
- 鋼桁:1:補修(大規模)、桁橋床版:1:補修(中規模) — 対策年及び補修内容(対象部材名と径間番号)
- 点検 — 点検年

6. 対象橋梁ごとの状態、次回点検時期及び対策内容(架替え)の実施時期と対策費用

No	橋梁番号	橋梁名	路線種別	路線名	橋長	架設年度	供用年数	管理水準	最新点検年次	部材評価点	健全度判定区分	対策状況	対策内容・時期 2020 R02	2021 R03	2022 R04	2023 R05	2024 R06	2025 R07	2026 R08	2027 R09	2028 R10	2029 R11
259	21691	中橋橋	その他	北259号線	6.00	1962	57	D	2018	78.9	Ⅰ					点検					点検	
260	21701	細幸橋	その他	北261号線	6.00	1962	57	D	2018	99.9	Ⅰ					点検					点検	
261	21711	馬上面橋	その他	北275号線	2.50	1987	32	D	2016	29.4	Ⅰ			点検					点検			
262	21721	ヌマンドウ橋	その他	北276号線	3.30	1988	31	D	2018	29.4	Ⅰ					点検					点検	
263	21731	下日向橋	その他	北296号線	9.90	1983	36	D	2018	99.9	Ⅱ					点検					点検	
264	21741	堂本橋	その他	北299号線	11.00	1983	36	D	2018	29.4	Ⅱ				補修設計	桁橋床版支承:1:補修(中規模) 点検					点検	
265	21751	上り立橋	その他	北301号線	8.90	1983	36	D	2018	99.9	Ⅱ					点検					点検	
266	21761	馬場橋	その他	北303号線	10.50	1983	36	D	2018	49.2	Ⅱ					点検					点検	
267	21771	谷川尻橋	その他	北316号線	2.80	1983	36	D	2016	29.4	Ⅰ			点検					点検			
268	21781	第2谷川尻橋	その他	北316号線	4.90	1975	44	D	2018	99.9	Ⅱ					点検					点検	
269	21791	石橋	その他	北326号線	3.30	1975	44	D	2018	99.9	Ⅱ					点検					点検	
270	21801	中縄手橋	その他	北352号線	3.80	1983	36	D	2016	29.4	Ⅰ			点検					点検			
271	21811	山ノ鼻橋	その他	北361号線	13.60	1981	38	D	2018	99.9	Ⅱ					点検					点検	
272	21821	公民館前橋	その他	北363号線	8.50	1983	36	D	2016	78.9	Ⅲ			PCT桁:1:補修(大規模) 点検					点検			
273	21831	高屋敷橋	その他	北367号線	8.20	1975	44	D	2018	29.4	Ⅲ			補修設計	鋼桁,桁橋床版:1:補修(中規模)	点検					点検	
274	21841	愛宕橋	その他	香良7号線	8.10	1983	36	D	2018	29.4	Ⅰ					点検					点検	
275	21851	裏道橋	その他	北231号線	6.15	1985	34	D	2018	99.9	Ⅰ					点検					点検	
276	21861	トイシ山橋	その他	日比宇2号線	7.30	1972	47	D	2018	99.9	Ⅱ					点検					点検	
277	21871	矢ノ上橋	その他	鴨内3号線	6.20	1962	57	D	2016	65.5	Ⅰ			点検					点検			
278	21881	中村橋	その他	鴨内4号線	6.00	1962	57	D	2018	49.2	Ⅰ					点検					点検	
279	21891	下金屋橋	その他	氷上4号線	2.70	1992	27	D	2017	29.4	Ⅱ				点検					点検		
280	21901	トウヌキ橋	その他	南油良4号線	4.30	1983	36	D	2018	99.9	Ⅰ					点検					点検	
281	21911	池田橋	その他	南油良5号線	9.70	1995	24	D	2018	95.0	Ⅲ			補修設計	鋼桁:1:補修(大規模)	点検					点検	
282	21921	柳ノ下橋	その他	南油良6号線	6.30	1999	20	D	2018	29.4	Ⅱ					点検					点検	
283	21931	坂本橋	その他	南油良7号線	6.30	1999	20	D	2018	49.2	Ⅱ					点検					点検	
284	21941	第2坂本橋	その他	南油良8号線	6.30	1999	20	D	2018	29.1	Ⅰ					点検					点検	
285	21951	ホッケ橋	その他	北368号線	11.20	1998	21	D	2018	28.9	Ⅱ					点検					点検	
286	21961	流田橋	その他	特41号線	2.40	2002	17	D	2015	99.9	Ⅱ		点検					点検				
287	21971	宮ノ下橋	その他	北由良11号線	10.10	1997	22	D	2018	29.4	Ⅱ					点検					点検	
288	21981	立石橋	その他	特44号線	5.20	1983	36	D	2015	29.4	Ⅰ		点検					点検				
289	21991	むづく橋	その他	特44号線	2.30	1996	23	D	2015	29.4	Ⅰ		点検					点検			補修設計	床版桁:1:補修(中規模)
290	22001	岩渡橋	その他	特45号線	7.60	1999	20	D	2015	99.9	Ⅱ		点検					点検				
291	22011	宮前橋	その他	南129号線	2.80	1989	30	D	2017	6.7	Ⅰ				点検					点検		
292	22021	大林橋	その他	中6号線	3.60	1981	38	D	2017	99.9	Ⅱ				点検					点検		
293	22031	薮下橋	その他	中央216号線	2.30	1970	49	D	2016	29.4	Ⅱ			点検					点検			
294	22041	段亀澤橋	その他	南131号線	2.00	1983	36	D	2017	99.9	Ⅰ				点検					点検		
295	22051	中河原小橋	その他	南133号線	30.60	2002	17	C	2017	29.4	Ⅰ				点検					点検		
296	22061	小原橋	その他	南134号線	3.60	1999	20	D	2017	29.4	Ⅰ				点検					点検		
297	22071	横坪橋	その他	南223号線	10.00	1962	57	D	2018	29.4	Ⅰ					点検					点検	
298	22081	島ヶ中橋	その他	南264号線	3.80	1972	47	D	2018	49.2	Ⅰ					点検					点検	
299	22091	第2島ヶ中橋	その他	南264号線	2.40	1972	47	D	2018	29.4	Ⅱ					点検					点検	
300	22101	カヤノ橋	その他	南308号線	2.00	1989	30	D	2018	29.4	Ⅰ					点検					点検	
301	22111	第2小降町橋	その他	稲畑7号線	3.00	1989	30	D	2018	49.2	Ⅰ					点検					点検	
302	22121	黒端橋	その他	北227号線	2.00	1976	43	D	2018	29.4	Ⅱ					点検					点検	
303	22131	乙井橋	その他	北308号線	4.60	1976	43	D	2018	49.2	Ⅰ					点検					点検	
304	22141	高岸橋	その他	北378号線	2.60	1975	44	D	2017	29.4	Ⅰ				点検					点検		
	22142	高岸橋	その他	北378号線	2.60	1998	21	D	1988	99.9												
	22143	高岸橋	その他	北378号線	2.60	1998	21	D	1988	28.9												
305	22151	角田橋	その他	北379号線	3.50	1975	44	D	2017	28.9	Ⅰ				点検					点検		
306	22161	向嶋橋	その他	特41号線	24.30	1965	54	C	2015	28.9	Ⅱ	H29	点検					点検				
307	22171	平崎橋	その他	特41号線	2.60	2002	17	D	2015	29.4	Ⅰ		点検					点検				
308	22181	傍示橋	その他	中央293号線	3.10	1981	38	D	2016	29.4	Ⅱ			点検					点検			
309	22191	エナシ橋	その他	東306号線	2.10	1987	32	D	2017	29.4	Ⅰ				点検					点検		

凡例
- 補修設計 — 補修設計年
- 鋼桁,桁橋床版：1 補修（小規模） — 対策年及び補修内容（対象部材名と径間番号）
- 点検 — 点検年

6. 対象橋梁ごとの状態、次回点検時期及び対策内容（架替え）の実施時期と対策費用

No	橋梁番号	橋梁名	路線種別	路線名	橋長	架設年度	供用年数	管理水準	最新点検年次	部材評価点	健全度判定区分	対策状況	対策内容・時期 2020 R02	2021 R03	2022 R04	2023 R05	2024 R06	2025 R07	2026 R08	2027 R09	2028 R10	2029 R11
310	22201	粟ヶ森橋	その他	西254号線	3.80	1981	38	D	2017	99.9	Ⅱ				点検					点検		
311	22211	見田橋	その他	南311号線	2.10	1976	43	D	2018	48.8	Ⅱ					点検					点検	
312	22221	地蔵ノ下橋	その他	特47号線	6.20	2003	16	D	2015	99.9	Ⅱ		点検					点検				
313	22231	不計橋	その他	北209号線	3.40	2003	16	D	2016	99.9	Ⅱ			点検					点検			
314	22241	北近畿側道5号A号橋	その他	北近畿側道5号線	2.50	2005	14	D	2015	29.4	Ⅰ		点検					点検				
315	22251	北近畿側道5号B号橋	その他	北近畿側道5号線	2.50	2005	14	D	2015	99.9	Ⅰ		点検					点検				
316	22261	北237号橋	その他	北237号線	2.40	2004	15	D	2016	29.4	Ⅰ			点検					点検			
317	22271	北238号橋	その他	北238号線	4.70	1976	43	D	2018	5.7	Ⅰ					点検					点検	
318	22281	浅山橋	その他	特42号線	25.44	1996	23	C	2015	93.1	Ⅱ		点検					点検				
319	22291	日和橋	その他	特42号線	22.00	1997	22	C	2015	4.6	Ⅰ		点検					点検				
320	22301	幸料寺橋	1級	特19号線	91.00	1988	31	C	2015	92.9	Ⅱ		点検					点検				
321	22311	犬岡小橋	その他	特27号線	53.00	1995	24	C	2015	99.9	Ⅱ		点検					点検				
322	22321	錦橋	1級	特14号線	130.00	2000	19	B	2015	29.4	Ⅱ		点検			補修設計	PCT桁：1,2,3,4：補修（大規模）	点検				
323	22331	佐野橋	1級	特15号線	115.38	2013	6	B	2015	99.9	Ⅱ		点検					補修設計 点検	PCT桁,桁橋床版：2,3：補修（中,小規模）			
324	22341	鹿乃川橋	1級	特11号線	56.51	1970	49	C	2018	29.4	Ⅱ	H28				PCT桁：1,2,3：補修（大規模） 点検					点検	
325	22351	柳町橋	1級	特18号線	96.20	1975	44	C	2015	29.4	Ⅱ		点検					点検				
326	22361	徳昌寺橋	1級	特25号線	80.40	1977	42	C	2015	78.9	Ⅱ		点検					点検	補修設計	桁橋床版：2,3：補修（中規模）		
327	22371	大畑橋	その他	特19号線	30.45	1998	21	C	2015	99.9	Ⅱ		点検					点検				
328	22381	川原橋	その他	特37号線	19.14	1989	30	C	2015	29.4	Ⅰ		点検					点検				
329	22391	犬岡橋	その他	特27号線	112.00	1992	27	B	2016	29.4	Ⅲ	H26	補修設計	PCT桁,桁橋床版：1,2,3,4：補修（大,小規模） 点検					点検			
330	22401	宮ノ橋	2級	南106号線	20.10	1964	55	C	2017	99.9	Ⅰ	H28			点検					点検		
331	22411	小野橋	2級	南120号線	89.40	1989	30	C	2017	77.8	Ⅱ				点検					点検		
332	22421	前嶋橋	2級	西103号線	41.30	1972	47	C	2017	28.9	Ⅱ				点検					点検		
333	22431	長野橋	2級	西105号線	38.10	1969	50	C	2017	99.9	Ⅱ		桁橋床版：1：補修（小規模）		点検					点検		
334	22441	大谷橋	2級	西107号線	38.60	1978	41	C	2017	100.0	Ⅱ				点検					点検		
335	22451	栄橋	その他	中央113号線	90.10	1980	39	C	2016	99.9	Ⅱ			点検					点検			
336	22461	正尺橋	2級	特3号線	54.70	1967	52	C	2015	99.9	Ⅲ		鋼桁,桁橋床版,支承：2,3：補修（大,中規模） 点検					点検				
337	22471	中村橋	その他	西109号線	26.20	1975	44	C	2017	99.9	Ⅱ				点検					点検		
338	22481	中野橋	その他	特23号線	33.80	1975	44	C	2018	29.4	Ⅱ	H29				点検	補修設計	PCT桁：1,2：補修（大規模）			点検	
339	22491	山ノ神橋	その他	西251号線	15.40	1972	47	C	2017	32.4	Ⅱ				点検					点検		
340	22501	樋之口橋	その他	西251号線	15.30	1969	50	C	2017	49.2	Ⅱ				点検					点検		
341	22511	御蔵橋	その他	西252号線	14.80	1983	36	D	2016	49.2	Ⅱ	H30		点検					点検			
342	22521	稲継大橋	1級	特20号線	105.00	1975	44	B	2015	49.2	Ⅲ	H31	点検					点検				
343	22531	中河原橋	その他	特24号線	20.80	1965	54	C	2015	49.0	Ⅱ		点検					点検				
344	22541	宗山橋	2級	特23号線	22.50	1984	35	C	2015	49.2	Ⅱ		点検					点検				
345	22551	木戸山大橋	その他	西333号線	114.00	1989	30	A	2017	99.9	Ⅱ	H26			点検					補修設計 点検	PCT桁：1,2：補修（大規模）	
346	22561	南207号線1号橋	その他	南207号線	5.00	1989	30	D	2018	78.9	Ⅰ					点検					点検	
347	22571	北近畿側道10号線1号橋	その他	北近畿側道10号線	2.80	2007	12	D	2016	49.2	Ⅰ			点検					点検			
348	22581	北近畿側道10号線2号橋	その他	北近畿側道10号線	2.80	2007	12	D	2016	78.9	Ⅰ			点検					点検			
349	22591	北近畿側道10号線3号橋	その他	北近畿側道10号線	3.90	2007	12	D	2016	99.9	Ⅱ			点検					点検			
350	22601	北近畿側道11号線1号橋	その他	北近畿側道11号線	3.60	2007	12	D	2016	29.1	Ⅰ			点検					点検			
351	22611	北近畿側道11号線2号橋	その他	北近畿側道11号線	2.90	2007	12	D	2016	78.9	Ⅰ			点検					点検			
352	30011	町並北橋	その他	遠阪山手線1号	2.70	1973	46	D	2017	29.4	Ⅰ				点検					点検		
353	30021	芋谷橋	2級	今出線	3.50	1969	50	C	2018	29.4	Ⅱ					点検					点検	
354	30031	宮前橋	2級	今出線	9.00	1969	50	C	2018	29.4	Ⅱ					点検					点検	
355	30041	永代上橋	その他	永代線	10.00	1977	42	D	2018	29.4	Ⅱ					点検					点検	
356	30051	鶏足寺橋	その他	鶏足寺線	10.60	1980	39	D	2016	29.4	Ⅲ			鋼桁,桁橋床版,支承：1,2：補修（大規模） 点検					点検			
357	30061	出合橋	その他	今出線	10.00	2001	18	D	2018	78.9	Ⅰ					点検					点検	
358	30071	永代橋	2級	今出線	12.40	1969	50	C	2018	29.4	Ⅱ					点検			補修設計	支承：1：補修（中規模）	点検	
359	30081	寺野橋	その他	今出寺野橋線	15.00	1974	45	C	2018	78.9	Ⅱ				補修設計	桁橋床版,支承：1：補修（中規模） 点検					点検	
360	30091	寺野小橋	その他	今出寺野橋線	16.70	1984	35	C	2018	99.9	Ⅱ					点検					点検	
361	30101	川尻橋	その他	和田部落線4号	2.50	1975	44	D	2017	48.5	Ⅰ				点検					点検		
362	30111	桑垣橋	その他	町並南線1号	13.80	1984	35	D	2016	28.9	Ⅱ	H30		点検					点検			

凡例
- 補修設計 補修設計年
- 鋼桁:1:補修(大規模)／鋼桁:1:補修(中規模) 対策年及び補修内容(対象部材名と径間番号)
- 点検 点検年

6. 対象橋梁ごとの状態、次回点検時期及び対策内容(架替え)の実施時期と対策費用

No	橋梁番号	橋梁名	路線種別	路線名	橋長	架設年度	供用年数	管理水準	最新点検年次	部材評価点	健全度判定区分	対策状況	対策内容・時期 2020 R02	2021 R03	2022 R04	2023 R05	2024 R06	2025 R07	2026 R08	2027 R09	2028 R10	2029 R11
363	30121	町並南橋	その他	町並南線1号	7.40	1973	46	D	2018	99.9	Ⅰ					点検					点検	
364	30131	鹿島橋	その他	鹿島線2号	18.80	1984	35	C	2018	99.9	Ⅱ					点検					点検	
365	30141	大木島橋	その他	向徳畑環状線	20.20	2008	11	C	2018	99.9	Ⅰ					点検					点検	
366	30151	向徳畑橋	その他	向徳畑環状線	22.50	1972	47	C	2018	29.4	Ⅱ					点検					点検	
367	30161	西の上橋	その他	向徳畑環状線	4.00	1987	32	D	2017	49.2	Ⅰ				点検					点検		
368	30171	奥ノ山橋	その他	奥の山線	2.00	1984	35	D	2018	29.4	Ⅱ					点検					点検	
369	30181	山の神橋	2級	水産明号線	17.10	1970	49	C	2016	49.2	Ⅱ	H30		点検					点検			
370	30191	明号橋	2級	水産明号線	6.10	1968	51	C	2018	29.4	Ⅱ					点検					点検	
371	30201	芦垣橋	2級	水産明号線	15.00	1976	43	C	2018	29.4	Ⅱ					点検	補修設計	PCT桁,PCプレテン床版:1:補修(大規模)			点検	
372	30211	水車橋	2級	水産明号線	5.50	1978	41	C	2018	29.4	Ⅱ					点検					点検	
373	30221	明号中地橋	その他	明号中地線1号	6.10	1984	35	D	2018	29.1	Ⅲ			補修設計	鋼桁,桁橋床版,支承:1:補修(大規模)	点検					点検	
374	30231	明号上地橋	その他	明号中地線1号	5.90	1984	35	D	2018	99.9	Ⅲ			補修設計	鋼桁,桁橋床版,支承:1:補修(大規模)	点検					点検	
375	30241	日向上橋	その他	日向線	4.70	1990	29	D	2018	99.9	Ⅱ					点検					点検	
376	30251	日向下橋	その他	日向部落線4号	3.70	1990	29	D	2018	29.4	Ⅰ					点検					点検	
377	30261	井遠田橋	その他	山垣小山線	2.70	1984	35	D	2018	99.9	Ⅱ					点検					点検	
378	30271	矢田橋	その他	今出線	21.50	1984	35	C	2018	99.9	Ⅰ					点検					点検	
379	30281	宝来橋	2級	向山垣線1号	21.60	1983	36	C	2018	29.4	Ⅰ					点検					点検	
380	30291	奥道橋	その他	大稗環状線	11.00	1977	42	D	2018	99.9	Ⅱ					点検					点検	
381	30301	奥の谷下橋	その他	大稗奥道線1号	5.95	1984	35	D	2018	13.6	Ⅲ			補修設計	鋼桁,支承:1:補修(大規模)	点検					点検	
382	30311	奥の谷上橋	その他	大稗奥道線2号	6.10	1984	35	D	2018	29.4	Ⅲ			補修設計	鋼桁:1:補修(中規模)	点検					点検	
383	30321	中地橋	その他	大稗県道下線1号	7.60	1977	42	D	2016	29.4	Ⅲ			鋼桁,支承:1:補修(大規模) 点検					点検			
384	30331	宮ノ下橋	その他	大稗県道下線5号	8.70	1984	35	D	2018	29.4	Ⅱ					点検	補修設計	PCT桁:1:補修(大規模)			点検	
385	30341	矢ノ谷橋	2級	小稗線	6.50	1984	35	C	2018	29.4	Ⅱ					点検					点検	
386	30351	オグロ橋	1級	小稗出角線	10.00	1977	42	C	2018	29.4	Ⅰ					点検					点検	
387	30371	上ノ山橋	その他	小稗矢の谷線1号線	5.40	1984	35	D	2018	99.9	Ⅱ					点検	補修設計	PCT桁:1:補修(大規模)			点検	
388	30381	宮ノ下上橋	その他	小稗道の下線2号	8.60	1981	38	D	2016	99.9	Ⅱ			点検	補修設計	鋼桁,桁橋床版:1:補修(大規模)			点検			
389	30391	宮ノ下下橋	その他	小稗道の下線2号	10.00	1977	42	D	2018	42.7	Ⅱ					点検					点検	
390	30401	道ノ下橋	その他	小稗道の下線3号	7.20	1977	42	D	2016	29.4	Ⅲ		鋼桁:1:補修(中規模)	点検					点検			
391	30411	木の実谷上橋	その他	大名草奥線	3.50	1981	38	D	2017	29.4	Ⅱ				点検					点検		
392	30421	船谷橋	1級	大名草大稗線	14.90	1978	41	C	2018	49.2	Ⅱ				補修設計	鋼桁,支承:1:補修(中規模) 点検					点検	
393	30431	中河原橋	1級	水産明号線	15.50	1971	48	C	2018	29.4	Ⅱ					点検					点検	
394	30441	日向橋	その他	日向線	14.60	1969	50	D	2018	77.8	Ⅱ					点検					点検	
395	30451	大燈寺橋	その他	大燈寺線1号	6.00	1980	39	D	2018	36.1	Ⅱ					点検					点検	
396	30461	西山下橋	その他	大燈寺線2号	5.40	1977	42	D	2016	66.0	Ⅱ			点検					点検			
397	30471	西山上橋	その他	大燈寺線3号線	6.00	1980	39	D	2018	29.1	Ⅱ					点検					点検	
	30472	西山上橋	その他	大燈寺線3号線	6.00	1980	39	D	1988	100.0												
398	30481	砂田橋	その他	西山下線	16.50	1980	39	C	2018	56.7	Ⅲ			補修設計	桁橋床版:1,2:補修(中規模)	点検					点検	
399	30491	稲坂橋	2級	稲坂線	5.15	1984	35	C	2018	48.8	Ⅰ					点検					点検	
400	30501	長尾橋	1級	水産明号線	27.50	1986	33	C	2018	7.8	Ⅱ					点検		補修設計	桁橋床版:1:補修(中規模)		点検	
401	30511	天神橋	その他	菅原中央線1号	15.00	1980	39	C	2018	29.6	Ⅲ			補修設計	PCT桁:1:補修(大規模)	点検					点検	
402	30521	丸山橋	その他	菅原中央線2号	13.30	1971	48	D	2018	29.1	Ⅱ					点検					点検	
403	30531	鞆山橋	その他	菅原丸山線3号	12.00	1982	37	D	2018	49.5	Ⅱ					点検					点検	
404	30541	堂ノ下橋	2級	大名草惣持線	6.50	1977	42	C	2018	99.9	Ⅱ					点検					点検	
405	30551	竹本橋	その他	竹の元奥地線	4.50	1984	35	D	2018	29.1	Ⅲ			補修設計	鋼桁,支承:1:補修(大規模)	点検					点検	
406	30561	中地上橋	その他	惣持竹の下線1号	2.60	1973	46	D	2017	94.3	Ⅰ				点検					点検		
407	30571	川茶橋	その他	惣持竹の下線1号線	5.80	1984	35	D	2018	91.4	Ⅲ			補修設計	鋼桁,桁橋床版:1:補修(大規模)	点検					点検	
408	30581	奥地上橋	その他	惣持竹の下線1号	5.60	1977	42	D	2018	99.9	Ⅱ					点検					点検	
409	30591	下橋	その他	惣持竹の下線2号線	2.60	1978	41	D	2017	67.4	Ⅰ				点検					点検		
410	30601	奥地下橋	その他	惣持竹の下線5号	6.00	1984	35	D	2018	99.9	Ⅱ					点検					点検	
411	30611	大サコ橋	その他	惣持中地線2号	4.20	1984	35	D	2018	29.1	Ⅲ			補修設計	鋼桁:1:補修(大規模)	点検					点検	
412	30621	長谷橋	その他	惣持長谷線3号線	5.90	1984	35	D	2018	99.9	Ⅱ		その他:1:補修(小規模)			点検					点検	
413	30631	古川橋	2級	桧倉文室線	47.00	1977	42	C	2018	29.1	Ⅱ	H28			補修設計	桁橋床版:2:補修(大規模) 点検					点検	
414	30641	今岡橋	1級	森文室線	4.80	1969	50	C	2016	29.1	Ⅱ			点検					点検			

凡例
- 補修設計 — 補修設計年
- 支承:1:補修(大規模)、桁橋床版:1:補修(小規模) — 対策年及び補修内容(対象部材名と径間番号)
- 点検 — 点検年

6. 対象橋梁ごとの状態、次回点検時期及び対策内容(架替え)の実施時期と対策費用

No	橋梁番号	橋梁名	路線種別	路線名	橋長	架設年度	供用年数	管理水準	最新点検年次	部材評価点	健全度判定区分	対策状況	対策内容・時期 2020 R02	2021 R03	2022 R04	2023 R05	2024 R06	2025 R07	2026 R08	2027 R09	2028 R10	2029 R11
415	30651	沢田橋	その他	下文室線5号	2.90	1975	44	D	2017	48.8	Ⅱ				点検					点検		
416	30661	水座橋	1級	森文室線	15.00	1966	53	C	2016	99.9	Ⅱ			点検				補修設計	支承:1:補修(大規模) 点検			
417	30671	中道橋	その他	市原中道線12号線	2.10	1984	35	D	2016	38.5	Ⅰ			点検					点検			
418	30681	竹ヶ端橋	1級	森文室線	51.00	1974	45	C	2016	29.1	Ⅱ			点検					補修設計 点検	鋼桁,支承:1:補修(中規模)		
419	30691	市原小橋	1級	森文室線	2.60	1984	35	C	2016	29.1	Ⅱ			点検					点検	補修設計	床版桁:1:補修(大規模)	
420	30701	万世橋	2級	大名草惣持線	41.00	1974	45	C	2018	34.0	Ⅱ	H28				点検					点検	
421	30711	紅葉橋	2級	桧倉線1号	6.50	1976	43	C	2018	29.6	Ⅱ					点検					点検	
422	30721	桧倉橋	その他	桧倉線2号線	5.60	1984	35	D	2018	100.0	Ⅰ					点検					点検	
423	30731	馬橋	その他	桧倉馬橋線1号	6.10	1984	35	D	2018	29.1	Ⅱ					点検					点検	
424	30741	鳥ヶ下上橋	その他	桧倉馬橋線2号線	3.30	1968	51	D	2017	29.1	Ⅰ				点検					点検		
425	30751	寺道橋	その他	桧倉馬橋線2号線	3.50	1968	51	D	2017	69.9	Ⅰ				点検					点検		
426	30761	中橋	その他	桧倉高源寺線	5.50	1984	35	D	2018	48.8	Ⅰ					点検					点検	
427	30771	森下橋	その他	森環状線	2.20	1984	35	D	2016	29.6	Ⅰ			点検					点検			
428	30781	森上橋	その他	森環状線	3.80	1984	35	D	2016	49.5	Ⅰ			点検					点検			
429	30791	森小橋	その他	森部落線1号	3.70	1984	35	D	2016	100.0	Ⅰ			点検					点検			
430	30801	ヲチカタ橋	その他	奥地線	3.00	1980	39	D	2017	48.8	Ⅲ	H30			点検					点検		
431	30811	宮橋	その他	丸坪線1号	2.40	1980	39	D	2018	29.1	Ⅲ			補修設計	下部工:1:補修(小規模)	点検					点検	
432	30821	酒屋橋	その他	法用谷一号線	28.80	1984	35	C	2018	29.1	Ⅱ					点検					点検	
433	30831	岡見橋	その他	岡見平野線	29.70	1986	33	C	2018	80.8	Ⅱ				補修設計	PCT桁:1,2:補修(大規模) 点検					点検	
434	30841	地蔵田橋	その他	岩淵線	29.80	1988	31	C	2018	100.0	Ⅱ					点検					点検	
435	30851	有河内下橋	その他	岡見平野線	2.30	1999	20	D	2018	100.0	Ⅰ					点検					点検	
436	30861	有河内上橋	その他	有河内線	3.10	1990	29	D	2017	29.6	Ⅰ				点検					点検		
437	30871	月の木橋	その他	小和田平野線	5.00	1989	30	D	2017	29.6	Ⅰ				点検					点検		
438	30881	応相寺橋	その他	応相寺線1号	3.40	1999	20	D	2018	29.6	Ⅰ					点検					点検	
439	30891	高ノ室橋	その他	杉谷寺内線	32.02	1987	32	C	2017	28.9	Ⅱ				点検					点検		
440	30901	中溝橋	その他	佐治奥塩久橋	4.50	1972	47	D	2016	49.5	Ⅰ			点検					点検			
441	30911	桧本1号橋	2級	佐治奥塩久線	3.40	1981	38	C	2016	49.5	Ⅰ			点検					点検			
442	30921	桧本2号橋	その他	奥塩久奥山線4号	5.40	1973	46	D	2017	100.0	Ⅰ				点検					点検		
443	30931	宮の本橋	その他	奥塩久福知山線	4.90	1973	46	D	2017	100.0	Ⅰ				点検					点検		
444	30941	奥田橋	その他	奥塩久福知山線	4.80	1975	44	D	2017	49.5	Ⅰ				点検					点検		
445	30951	小和田橋	2級	佐治小和田線	40.30	1985	34	C	2016	29.6	Ⅱ			点検					点検			
446	30961	寺内橋	その他	沢野岩本線	32.10	1986	33	C	2016	49.5	Ⅰ			点検					点検			
447	30971	沢野橋	1級	佐治奥塩久線	32.00	1984	35	C	2016	29.6	Ⅱ			点検					点検			
448	30981	小山橋	その他	小和田環状線	2.40	1981	38	D	2017	100.0	Ⅱ				点検					点検		
449	30991	サワ橋	その他	小和田環状線	2.30	1981	38	D	2017	33.8	Ⅰ				点検					点検		
450	31001	コスギ橋	その他	沢野コスギ線	2.40	1981	38	D	2017	49.5	Ⅱ				点検					点検		
451	31011	テラダ橋	その他	小和田矢の内線1号	2.60	1983	36	D	2017	100.0	Ⅰ				点検					点検		
452	31021	矢の内小橋	1級	佐治奥塩久線	2.50	1965	54	C	2016	100.0	Ⅱ			点検					点検			
453	31031	岩原小橋	2級	奥塩久東郷線1号	2.30	1981	38	C	2018	29.4	Ⅰ					点検					点検	
454	31041	岩原橋	その他	奥塩久東郷線2号	8.90	1982	37	D	2018	82.3	Ⅱ					点検					点検	
455	31051	奥塩久橋	その他	佐治奥塩久線	5.60	1983	36	D	2016	100.0	Ⅲ		補修設計	床版桁:1:補修(大規模) 点検					点検			
456	31061	神楽橋	1級	青垣中央線	67.00	2007	12	C	2016	49.5	Ⅱ			点検					点検			
457	31071	小倉橋	1級	青垣中央線	4.40	1984	35	C	2016	100.0	Ⅱ			点検					点検			
458	31081	段ヶ端橋	1級	青垣中央線	5.90	1984	35	C	2016	29.4	Ⅱ			点検					点検			
	31082	段ヶ端橋	1級	青垣中央線	5.90	1984	35	C	1988	100.0												
459	31091	小倉下橋	その他	新町小倉線	7.30	1984	35	D	2016	100.0	Ⅱ			点検		補修設計	床版桁:1:補修(大規模)		点検			
460	31101	大内橋	その他	小倉線	4.20	1984	35	D	2016	29.6	Ⅱ			点検					点検			
461	31111	歩道2号橋	その他	森小倉線1号	11.50	1984	35	D	2016	49.5	Ⅱ			点検					点検			
462	31121	歩道1号橋	その他	森小倉線1号線	12.40	1984	35	D	2016	49.5	Ⅰ			点検					点検			
463	31131	新橋	1級	青垣中央線	4.30	1972	47	C	2016	49.5	Ⅲ		補修設計	床版桁:1:補修(小規模) 点検					点検			
464	31141	東町橋	1級	佐治奥塩久線	3.40	1984	35	C	2016	100.0	Ⅱ			点検					点検			
	31142	東町橋	1級	佐治奥塩久線	3.40	1984	35	C	1988	100.0												
465	31151	東角橋	2級	佐治奥塩久線	59.00	1991	28	C	2016	100.0	Ⅱ			点検		補修設計	PCT桁:1,2:補修(大規模)		点検			

凡例
- 補修設計：補修設計年
- 床版桁：1：補修（大規模）／桁橋床版：1：補修（中規模）：対策年及び補修内容（対象部材名と径間番号）
- 点検：点検年

6. 対象橋梁ごとの状態、次回点検時期及び対策内容（架替え）の実施時期と対策費用

No	橋梁番号	橋梁名	路線種別	路線名	橋長	架設年度	供用年数	管理水準	最新点検年次	部材評価点	健全度判定区分	対策状況	対策内容・時期 2020 R02	2021 R03	2022 R04	2023 R05	2024 R06	2025 R07	2026 R08	2027 R09	2028 R10	2029 R11
466	31161	新川橋	その他	新町小倉線	3.60	1984	35	C	2016	100.0	Ⅲ		補修設計	床版桁：1：補修（大規模） 点検					点検			
467	31171	山手橋	その他	荒神新町線3号	2.30	1925	94	D	2016	99.9	Ⅰ			点検					点検			
468	31181	菊ヶ下橋	2級	佐治小和田線	59.00	1971	48	C	2016	100.0	Ⅱ			点検					補修設計 点検	桁橋床版：3：補修（中規模）		
469	31201	矢の内橋	その他	沢野塩久線	32.40	1983	36	C	2017	100.0	Ⅱ				点検					点検		
470	31211	川端橋	その他	沢野部落線2号	31.70	1984	35	C	2017	100.0	Ⅰ				点検					点検		
471	31231	権水橋	2級	口塩久田井縄線	3.30	1962	57	C	2017	29.6	Ⅰ				点検					点検		
472	31241	口塩久橋	2級	大橋口塩久線	42.20	1999	20	C	2017	100.0	Ⅱ				補修設計 点検	PCT桁：1：補修（大規模）				点検		
473	31251	正シャク橋	2級	西芦田口塩久線	8.30	1973	46	C	2017	49.5	Ⅱ				点検					点検		
474	31261	小谷橋	その他	東郷線	2.30	1968	51	D	2018	29.6	Ⅲ			補修設計	床版桁：1：補修（大規模）	点検					点検	
475	31271	口塩久小橋	その他	東郷線	6.20	1974	45	D	2018	29.6	Ⅱ					点検					点検	
476	31281	前田橋	その他	口塩久中道線1号	2.10	1962	57	D	2017	49.5	Ⅱ				点検					点検		
477	31291	東郷橋	2級	奥塩久東郷線1号	4.50	1962	57	C	2018	21.4	Ⅰ					点検					点検	
478	31311	大野橋	その他	芦谷稗田線	5.90	1972	47	D	2017	100.0	Ⅰ				点検					点検		
479	31321	米留谷橋	その他	米留谷線3号線	16.50	1996	23	C	2017	29.6	Ⅱ				点検					点検		
480	31331	紙谷橋	その他	紙谷線	16.20	1995	24	C	2017	29.6	Ⅱ				点検					点検		
481	31351	シリキ橋	その他	大名草奥線	3.30	1981	38	D	2017	29.6	Ⅰ				点検					点検		
482	31361	木の実谷下橋	その他	大名草奥線	3.30	1981	38	D	2017	49.5	Ⅱ				点検					点検		
483	31371	砂後上橋	その他	一の瀬二号線2号	3.00	1984	35	D	2016	100.0	Ⅰ			点検					点検			
484	31381	上板橋	その他	大名草奥線	9.30	1978	41	D	2018	29.6	Ⅲ			補修設計	PCプレテン床版：1：補修（中規模）	点検					点検	
485	31391	小和谷橋	その他	大名草奥線	4.00	1981	38	D	2018	28.9	Ⅰ					点検					点検	
486	31401	砂後中橋	その他	一の瀬線	3.00	1981	38	D	2018	29.6	Ⅱ					点検					点検	
487	31411	寺谷上橋	その他	一の瀬線	2.10	1981	38	D	2018	29.6	Ⅱ					点検					点検	
488	31421	砂後橋	その他	大名草奥線	4.10	1970	49	D	2018	79.3	Ⅱ					点検					点検	
489	31431	寺谷橋	その他	大名草奥線	3.50	1975	44	D	2017	29.1	Ⅰ				点検					点検		
490	31441	山の神橋	その他	一の瀬線	10.50	1973	46	D	2016	49.5	Ⅱ			点検		PCプレテン床版：1：補修（大規模）			点検			
491	31451	稲荷橋	1級	大名草大稗線	47.40	1970	49	C	2016	49.5	Ⅱ	H31		点検					点検			
492	31461	堀川橋	その他	大名草中央線	3.20	1981	38	D	2018	6.7	Ⅰ					点検					点検	
493	31471	堀川下橋	その他	河原町上線	2.80	1981	38	D	2018	6.7	Ⅱ					点検					点検	
494	31491	滝谷下橋	その他	常龍寺線4号	2.70	1984	35	D	2017	6.7	Ⅱ				点検					点検		
495	31501	滝谷上橋	その他	滝谷線1号	3.30	1984	35	D	2016	6.7	Ⅲ		補修設計	鋼桁,桁橋床版：1：補修（大規模） 点検					点検			
496	31511	清水橋	1級	青垣中央線	5.70	1972	47	C	2016	6.7	Ⅱ			点検	補修設計	床版桁,支承：1：補修（大規模）			点検			
497	31521	桜木橋	その他	西芦田口塩久線	3.50	1972	47	D	2017	6.7	Ⅱ				点検					点検		
498	31531	中オツケ橋	その他	中オツケ橋線	77.00	1994	25	C	2018	5.7	Ⅱ					点検	補修設計	PCT桁：2：補修（大規模）			点検	
499	31541	ユリ山小橋	その他	口塩久田井縄線	9.00	1962	57	D	2017	29.1	Ⅰ				点検					点検		
500	31551	倉町橋	その他	西芦田口塩久線	18.00	1974	45	C	2017	5.7	Ⅱ				点検					点検		
501	31561	オツケ小橋	その他	西芦田口塩久線	4.70	1972	47	D	2017	48.8	Ⅱ				点検					点検		
502	31571	下オツケ橋	その他	西芦田口塩久線	77.40	1982	37	C	2017	5.7	Ⅱ				点検					点検		
503	31581	ユリ山橋	1級	ユリ山沢野線1号	70.00	1982	37	C	2018	6.7	Ⅱ					点検					点検	
504	31591	芦田橋	1級	田井縄本線	96.00	1984	35	C	2017	67.0	Ⅱ				点検					点検		
505	31601	中地上橋	1級	田井縄本線	2.70	1962	57	C	2017	29.1	Ⅰ				点検					点検		
506	31611	西地上橋	その他	田井縄環状線	3.20	1962	57	D	2017	67.1	Ⅰ				点検					点検		
507	31621	東地橋	その他	田井縄環状線	2.50	1962	57	D	2017	29.1	Ⅰ				点検					点検		
508	31631	東地下橋	その他	田井縄環状線	2.70	1962	57	D	2017	29.4	Ⅰ				点検					点検		
509	31641	中地下橋	その他	田井縄中道線1号	2.30	1962	57	D	2017	6.7	Ⅰ				点検					点検		
510	31651	中地中橋	その他	田井縄中道線2号	2.40	1962	57	D	2017	35.6	Ⅰ				点検					点検		
511	31661	西地中橋	その他	田井縄中道線3号	2.00	1978	41	D	2017	6.7	Ⅰ				点検					点検		
512	31671	西地下橋	その他	田井縄学校線2号	2.50	1962	57	D	2017	29.1	Ⅰ				点検					点検		
513	31681	沢橋	その他	芦田保育園線	4.00	1972	47	D	2017	48.8	Ⅱ				点検					点検		
	31682	沢橋	その他	芦田保育園線	4.00	1972	47	D	1988	29.1												
514	31691	入江田橋	1級	芦田中央線	5.10	1972	47	C	2017	82.7	Ⅱ				点検					点検		
515	31701	中井橋	1級	西芦田栗住野線	17.50	1979	40	C	2017	6.7	Ⅱ				点検					点検		
516	31721	中川原橋	2級	芦田中央線	100.00	2006	13	B	2017	43.7	Ⅱ				点検					点検		
517	31731	堂ノ前橋	1級	栗住野中央線	3.60	1972	47	C	2017	100.0	Ⅰ				点検					点検		

凡例
- 補修設計 — 補修設計年
- 事後保全、補修実施・1 補修（小規模） — 対策年及び補修内容（対象部材名と径間番号）
- 点検 — 点検年

6. 対象橋梁ごとの状態、次回点検時期及び対策内容（架替え）の実施時期と対策費用

No	橋梁番号	橋梁名	路線種別	路線名	橋長	架設年度	供用年数	管理水準	最新点検年次	部材評価点	健全度判定区分	対策状況	対策内容・時期 2020 R02	2021 R03	2022 R04	2023 R05	2024 R06	2025 R07	2026 R08	2027 R09	2028 R10	2029 R11
518	31741	中筋橋	1級	栗住野中央線	6.40	1981	38	C	2017	35.6	Ⅰ				点検							
519	31751	荒堀橋	1級	栗住野中央線	4.30	1972	47	C	2017	37.0	Ⅱ				点検					点検		
520	31761	大久保橋	その他	栗住野荒掘線1号	3.90	1972	47	D	2017	96.3	Ⅰ				点検					点検		
521	31771	柏原橋	その他	栗住野荒掘線2号	3.30	1972	47	D	2017	4.6	Ⅱ				点検					点検		
522	31781	櫓ノ下橋	その他	栗住野荒掘線3号	3.30	1972	47	D	2017	29.4	Ⅱ				点検					点検		
523	31791	芝添橋	その他	東丁田線	5.10	1972	47	D	2017	49.2	Ⅰ				点検					点検		
524	31801	上ノ段橋	その他	下地上地線1号	7.20	1972	47	D	2018	29.1	Ⅰ					点検					点検	
525	31811	中筋橋	その他	下地上地線3号	4.80	1972	47	D	2018	29.1	Ⅰ					点検					点検	
526	31821	小室橋	その他	小室線	10.00	1975	44	D	2017	88.5	Ⅱ				点検					点検		
527	31831	小室小橋	その他	小室線	3.70	1972	47	D	2017	63.6	Ⅰ				点検					点検		
528	31841	栗住橋	その他	芦田中央線	2.10	1972	47	D	2017	26.6	Ⅱ				点検					点検		
529	31851	栗住中橋	その他	芦生田中地線2号	3.70	1984	35	D	2017	71.8	Ⅱ				点検					点検		
530	31861	栗住上橋	その他	芦生栗住線	2.40	1972	47	D	2017	6.7	Ⅰ				点検					点検		
531	31871	殿谷下橋	その他	東芦田東橋	2.50	1972	47	D	2017	34.7	Ⅰ				点検					点検		
532	31881	高座橋	その他	田井線東芦田線	2.50	1972	47	D	2017	79.4	Ⅰ				点検					点検		
533	31891	榎原野橋	その他	榎原野線	17.30	2005	14	C	2017	89.7	Ⅰ				点検					点検		
534	31901	堂橋	その他	芦田中央線	12.00	1972	47	D	2017	30.0	Ⅱ				点検					点検		
535	31911	岩端橋	その他	芝添岩端線2号	18.20	1997	22	C	2017	6.7	Ⅱ				点検					点検		
536	31921	宮橋	その他	高見堂線	20.50	1992	27	C	2018	6.7	Ⅱ					点検	補修設計	PCT桁：1：補修（大規模）			点検	
537	31931	掛田橋	その他	遠阪川幹線	11.30	1996	23	D	2018	46.0	Ⅱ					点検					点検	
538	31941	高柳橋	その他	遠阪川幹線	10.80	2003	16	D	2018	75.7	Ⅰ					点検					点検	
539	31951	土井橋	その他	遠阪川幹線	8.50	2003	16	D	2018	99.9	Ⅰ					点検					点検	
540	31961	稲坂下橋	1級	水座明号線	2.90	1981	38	C	2018	59.8	Ⅰ					点検					点検	
541	31971	市原橋	その他	市原部落線	2.01	1984	35	D	2016	6.7	Ⅱ			点検					点検			
542	31981	岩淵橋	その他	岩淵線	2.50	1990	29	D	2017	6.7	Ⅰ				点検					点検		
543	31991	高ノ室小橋	その他	杉谷寺内線	2.00	1973	46	D	2017	76.4	Ⅰ				点検					点検		
544	32001	小和田下橋	その他	小和田矢の内線2号	2.20	1981	38	D	2017	92.6	Ⅰ				点検					点検		
545	32011	小倉下橋	その他	森小倉線	12.40	1987	32	D	2016	29.1	Ⅱ			点検					点検			
546	32021	善定2号橋	その他	矢の内部落線5号	2.20	1981	38	D	2017	6.7	Ⅰ				点検					点検		
547	32051	岩屋線1号橋	その他	倉町岩屋線	3.80	1972	47	D	2018	6.7	Ⅰ					点検					点検	
548	32061	岩屋線2号橋	その他	倉町岩屋線	4.00	1972	47	D	2018	59.7	Ⅱ					点検					点検	
549	32071	岩屋線3号橋	その他	倉町岩屋線	4.90	1972	47	D	2018	91.8	Ⅱ					点検					点検	
550	32081	岩屋線4号橋	その他	倉町岩屋線	6.20	1972	47	D	2018	36.3	Ⅰ					点検					点検	
551	32091	岩屋線5号橋	その他	倉町岩屋線	6.40	1972	47	D	2018	29.1	Ⅱ				補修設計	RCT桁：1：補修（大規模） 点検					点検	
552	32101	岩屋線6号橋	その他	倉町岩屋線	6.00	1972	47	D	2018	48.8	Ⅱ					点検					点検	
553	32111	高座2号橋	その他	芝添線	2.50	1972	47	D	2017	99.9	Ⅰ				点検					点検		
554	32121	山手橋	その他	遠阪山手線1号	3.10	1983	36	D	2017	29.1	Ⅰ				点検					点検		
555	32131	中田橋	1級	遠阪川幹線	21.40	1989	30	C	2018	5.7	Ⅱ					点検	補修設計	PCT桁：1：補修（大規模）			点検	
556	32141	ヤス谷橋	その他	和田部落線1号	2.60	1985	34	D	2017	29.1	Ⅰ				点検					点検		
557	32151	中山橋	その他	掛田中山線	7.90	1988	31	D	2018	5.7	Ⅰ					点検					点検	
558	32161	和田橋	その他	和田部落1号線	20.50	1990	29	C	2018	96.3	Ⅱ					点検					点検	
559	32171	カタセ橋	その他	惣持竹の下線6号線	5.10	1984	35	D	2018	96.3	Ⅲ			補修設計	鋼桁：1：補修（大規模）	点検					点検	
560	32181	道ノ下橋	その他	森部落線6号線	3.90	1984	35	D	2016	5.7	Ⅱ			点検					点検			
561	32191	下石原橋	その他	奥塩久西線3号	4.30	1984	35	D	2017	5.7	Ⅱ				点検					点検		
562	32201	上石原橋	その他	奥塩久西線4号	4.10	1984	35	D	2017	29.6	Ⅰ				点検					点検		
563	32211	東橋	その他	東芦田東橋線	16.00	1984	35	C	2017	29.6	Ⅱ				点検					点検		
564	32221	深山1号橋	その他	遠阪深山線	2.20	1975	44	D	2017	95.1	Ⅰ				点検					点検		
565	32231	深山2号橋	その他	遠阪深山1号線	6.50	1989	30	D	2018	29.1	Ⅰ					点検					点検	
566	32251	アケ橋	その他	青垣加美線	2.40	1997	22	D	2015	99.9	Ⅰ		点検					点検				
567	32261	ヒノダン橋	その他	寺内ヒノダン線	31.80	1987	32	C	2017	99.9	Ⅱ				点検					点検		
568	32271	天神橋	その他	総合運動公園線	2.80	1993	26	D	2017	99.9	Ⅱ				点検					点検		
569	32281	堀の内橋	2級	向岡見線	4.70	1993	26	C	2018	99.9	Ⅰ					点検					点検	
570	32291	丁田橋	その他	九の尾線	20.40	1979	40	C	2018	48.8	Ⅱ				補修設計	桁橋床版,支承：1：補修（中規模） 点検					点検	

凡例
- 補修設計 — 補修設計年
- 床版桁：桁橋床版：1 補修（中規模） — 対策年及び補修内容（対象部材名と径間番号）
- 点検 — 点検年

6. 対象橋梁ごとの状態、次回点検時期及び対策内容（架替え）の実施時期と対策費用

No	橋梁番号	橋梁名	路線種別	路線名	橋長	架設年度	供用年数	管理水準	最新点検年次	部材評価点	健全度判定区分	対策状況	対策内容・時期 2020 R02	2021 R03	2022 R04	2023 R05	2024 R06	2025 R07	2026 R08	2027 R09	2028 R10	2029 R11
571	32301	城ノ腰橋	1級	九の尾線	4.00	1985	34	C	2017	99.9	Ⅱ				点検					点検		
572	32311	東山橋	1級	九の尾線	5.00	1979	40	C	2018	99.9	Ⅱ					点検					点検	
573	32321	滝谷橋	1級	九の尾線	8.80	1979	40	C	2018	99.9	Ⅰ					点検					点検	
574	32331	永代橋	その他	今出線	16.70	2001	18	C	2018	99.9	Ⅱ					点検					点検	
575	32341	サイホン橋	その他	サイホン線	3.10	1981	38	D	2017	28.9	Ⅰ				点検					点検		
576	32351	口塩久橋歩道橋	2級	大橋口塩久線	42.20	1983	36	C	2017	99.9	Ⅱ				点検					点検		
577	32361	田井縄橋	1級	田井縄本線	9.50	1935	84	C	2016	5.7	Ⅱ			点検					点検			
578	40011	新町橋	その他	新町線	17.50	2009	10	C	2015	5.7	Ⅰ		点検					点検				
579	40021	安口水路1号橋	その他	くろい新川線	4.10	1983	36	D	2015	99.9	Ⅰ		点検					点検				
580	40031	安口水路2号橋	その他	くろい新川線	3.40	1983	36	D	2015	99.9	Ⅰ		点検					点検				
581	40061	明徳橋	その他	役場前線	15.50	1974	45	C	2015	29.4	Ⅰ		点検					点検				
582	40071	桜橋	1級	黒井野村線	14.40	1987	32	C	2015	29.4	Ⅱ		点検					点検				
583	40081	新川水路5号橋	その他	新川線	2.40	1979	40	D	2015	6.7	Ⅱ		点検					点検			補修設計	床版桁：1：補修（中規模）
584	40091	渡瀬橋	1級	新川線	4.50	1983	36	C	2015	29.4	Ⅰ		点検					点検			補修設計	床版桁：1：補修（中規模）
585	40101	新川水路4号橋	1級	新川線	4.00	1964	55	C	2015	99.9	Ⅱ		点検					点検				
586	40111	新川水路3号橋	1級	新川線	6.60	1979	40	C	2015	49.2	Ⅱ		点検					点検	補修設計	床版桁：1：補修（中規模）		
587	40121	春日栗柄線水路橋	その他	春日栗柄線	4.00	1985	34	C	2015	99.9	Ⅱ		点検					点検			補修設計	床版桁：1：補修（中規模）
588	40131	藤林橋	その他	春日栗柄線	20.70	1963	56	C	2015	49.2	Ⅱ		点検					点検	補修設計	RCT桁,支承：1：補修（中規模）		
589	40141	大門橋	その他	春日栗柄線	4.60	1983	36	D	2015	29.4	Ⅰ		点検					点検				
590	40151	棚原橋	その他	春日栗柄線	6.80	1983	36	D	2015	29.4	Ⅰ		点検					点検				
591	40171	下町橋	その他	春日栗柄線	8.10	1986	33	D	2015	29.4	Ⅰ		点検					点検				
592	40181	東中中地橋	その他	春日栗柄線	6.80	1984	35	D	2015	29.4	Ⅰ		点検					点検				
593	40191	長橋	その他	春日栗柄線	5.30	1983	36	D	2015	99.9	Ⅰ		点検					点検				
594	40201	小野橋	その他	野村中央線	17.20	1981	38	C	2015	29.4	Ⅰ		点検					点検				
595	40211	火の見橋	1級	野村線	2.50	1983	36	C	2015	69.7	Ⅱ		点検					点検				
596	40221	東山橋	その他	高野線	26.50	2008	11	C	2015	99.9	Ⅰ		点検					点検				
597	40231	寺屋敷橋	その他	下野村線	2.20	1983	36	D	2016	49.2	Ⅱ			点検					点検			
598	40241	川原橋	その他	大門線	3.00	1969	50	D	2016	99.9	Ⅱ			点検					点検			
599	40251	あたご橋	その他	惣山線	3.30	1983	36	D	2015	29.4	Ⅰ		点検					点検				
600	40261	奥川原橋	その他	奥野村線	3.00	1983	36	D	2016	29.4	Ⅰ			点検					点検			
601	40271	成橋	その他	古河牛河内線	2.00	1972	47	D	2016	99.9	Ⅱ			点検					点検			
602	40281	稲葉橋	その他	古河牛河内線	2.50	1983	36	D	2015	49.2	Ⅰ		点検					点検				
603	40291	元風呂橋	その他	向山線	6.90	1983	36	D	2016	49.2	Ⅰ			点検					点検			
604	40301	中橋	その他	前田線	8.70	1983	36	D	2016	49.2	Ⅰ			点検					点検			
605	40311	堂ノ上橋	その他	寺下線	9.30	1983	36	D	2016	29.4	Ⅱ			点検					点検	補修設計	床版桁：1：補修（大規模）	
606	40321	長砂橋	その他	多利旧道線	10.00	1981	38	D	2016	29.4	Ⅱ			点検					点検			
607	40331	竹元橋	その他	多利多田線	56.20	1973	46	C	2016	49.2	Ⅱ			点検					点検			
608	40341	長坂橋	2級	小多利日ヶ奥線	9.30	1988	31	C	2016	75.2	Ⅱ			点検					点検			
609	40351	池尾橋	1級	小多利池尾線	73.10	1973	46	C	2016	49.2	Ⅱ			点検					点検	補修設計	桁橋床版：1,3：補修（中規模）	
610	40361	平茂橋	その他	多田下線	2.32	2008	11	D	2016	99.9	Ⅰ			点検					点検			
611	40371	池谷橋	その他	多田中央線	3.50	1980	39	D	2016	99.9	Ⅱ			点検					点検			
612	40391	北山橋	その他	多田市島線	2.10	1984	35	D	2016	91.6	Ⅱ			点検					点検			
613	40401	宮前橋	その他	旧道七日市線	22.30	1979	40	C	2016	99.9	Ⅱ			点検				補修設計	桁橋床版,支承：1：補修（大規模） 点検			
614	40411	下野市橋	その他	棚原七日市線	2.56	1983	36	D	2016	99.9	Ⅰ			点検					点検			
615	40421	天満橋	その他	棚原七日市線	5.60	1982	37	D	2016	49.2	Ⅰ			点検					点検			
616	40431	野上野大橋	その他	国道野上野連絡線	56.10	1980	39	C	2016	99.9	Ⅲ		PCT桁,桁橋床版：1,2,3：補修（大規模）	点検					点検			
	40432	野上野大橋	その他	国道野上野連絡線	56.10	1990	29	C	1988	29.4												
617	40441	野上野橋	その他	野上野七日市線	56.50	1973	46	C	2016	78.9	Ⅱ			点検				補修設計	桁橋床版：1：補修（大規模） 点検			
618	40451	宮出橋	その他	田中奥1号線	6.30	1985	34	D	2016	99.9	Ⅰ			点検					点検			
619	40461	沖田橋	1級	沖田線	56.10	1976	43	C	2016	29.4	Ⅱ			点検					点検			
620	40471	鹿場大橋	1級	中山鹿場線	38.80	1985	34	C	2016	29.4	Ⅱ			点検					点検			
621	40481	鹿場下橋	1級	中山鹿場線	3.80	1988	31	C	2016	99.9	Ⅱ			点検					点検			
622	40491	稲荷橋	1級	中山鹿場線	10.85	1992	27	C	2015	29.4	Ⅰ		点検					点検				

凡例
- 補修設計 — 補修設計年
- 桁補修：1：補修（大規模） — 対策年及び補修内容（対象部材名と径間番号）
- 点検 — 点検年

6. 対象橋梁ごとの状態、次回点検時期及び対策内容（架替え）の実施時期と対策費用

No	橋梁番号	橋梁名	路線種別	路線名	橋長	架設年度	供用年数	管理水準	最新点検年次	部材評価点	健全度判定区分	対策状況	対策内容・時期 2020 R02	2021 R03	2022 R04	2023 R05	2024 R06	2025 R07	2026 R08	2027 R09	2028 R10	2029 R11
623	40501	中地橋	その他	中山鹿場線	10.50	1993	26	D	2016	99.9	Ⅱ			点検					点検			
624	40521	中地小橋	その他	松森中地線	3.40	1983	36	D	2016	49.2	Ⅱ			点検					点検			
625	40531	前川橋	2級	松森広瀬線	3.30	1969	50	C	2016	29.4	Ⅱ			点検					点検			
626	40541	広瀬橋	その他	広瀬線	19.50	1985	34	C	2016	99.9	Ⅱ			点検				補修設計	PCT桁：1：補修（大規模） 点検			
627	40551	樋口橋	その他	広瀬ヒグチ線	17.70	1985	34	C	2016	99.9	Ⅱ			点検					点検			
628	40561	和田貝橋	その他	栢野ワダガイ線	14.10	1991	28	D	2016	29.4	Ⅰ			点検					点検			
629	40571	稲荷橋	その他	栢野ワダガイ線	16.70	1985	34	C	2015	99.9	Ⅱ		点検					点検				
630	40581	観音橋	その他	栢野中線	16.50	1985	34	C	2016	78.9	Ⅱ			点検					点検			
631	40591	渋谷橋	その他	栢野渋谷線	17.10	1984	35	C	2016	29.4	Ⅱ			点検					点検	補修設計	桁橋床版：1：補修（大規模）	
632	40601	渋谷奥橋	その他	栢野渋谷線	4.00	1983	36	D	2016	29.4	Ⅰ			点検					点検			
633	40611	滝ノ尻橋	2級	旧栗柄線	6.40	1986	33	C	2016	99.9	Ⅱ			点検					点検			
634	40621	矢ノ上橋	その他	野瀬ヒシロ線	13.70	1985	34	D	2018	99.9	Ⅱ					点検					点検	
635	40631	ツバロ橋	その他	野瀬ヒシロ線	10.50	1981	38	D	2015	65.5	Ⅰ		点検					点検				
636	40641	奥の庄橋	その他	野瀬ヒシロ支線	10.20	1988	31	D	2016	49.2	Ⅰ			点検					点検			
637	40651	原橋	その他	原於久雲線	7.60	2002	17	D	2016	29.4	Ⅰ			点検					点検			
638	40661	渋谷口橋	その他	上三井庄大谷線	7.80	2002	17	D	2016	99.9	Ⅰ			点検					点検			
639	40671	仲北橋	その他	上三井庄仲北線	14.63	1998	21	D	2016	95.0	Ⅰ			点検					点検			
640	40681	野町橋	その他	東寺野町線	14.70	1997	22	D	2016	29.4	Ⅰ			点検					点検			
641	40691	畑池橋	その他	下三井庄向山線	3.00	2002	17	D	2016	49.2	Ⅱ			点検					点検			
642	40701	名古路地橋	その他	下三井庄名古路地	14.40	2007	12	D	2016	29.1	Ⅰ			点検					点検			
643	40711	古路地橋	その他	下三井庄古路地線	14.60	1966	53	D	2016	28.9	Ⅱ			点検					点検			
644	40721	森橋	2級	下三井庄神池寺線	14.20	1967	52	C	2016	99.9	Ⅱ			点検					点検			
645	40731	下橋	その他	下三井庄森線	9.60	1996	23	D	2016	29.4	Ⅱ			点検					点検			
646	40741	冷川西橋	その他	鹿場冷川西線	8.30	1995	24	D	2016	29.4	Ⅰ			点検					点検			
647	40751	冷川下橋	その他	鹿場西中地線	5.20	1983	36	D	2016	29.4	Ⅱ			点検					点検			
648	40761	おと花橋	2級	鹿場下庄三井線	9.00	1997	22	C	2015	99.9	Ⅰ		点検					点検				
649	40771	上の山橋	その他	中地線	6.70	1985	34	D	2016	6.7	Ⅱ			点検					点検			
650	40781	八幡橋	その他	八幡線	6.30	1986	33	D	2017	99.9	Ⅰ				点検					点検		
651	40791	田中2号橋	2級	田中線	7.20	1982	37	C	2017	29.4	Ⅰ				点検					点検		
652	40801	田中橋	2級	田中線	36.30	1985	34	C	2017	99.9	Ⅱ				点検					点検		
653	40811	才木谷橋	その他	河原才木谷線	42.00	1986	33	C	2017	29.4	Ⅱ				点検					点検		
654	40821	赤塚橋	その他	温泉大池線	6.00	1963	56	D	2017	29.4	Ⅰ				点検					点検		
655	40831	東町橋	その他	上町西町線	10.30	1987	32	D	2017	29.4	Ⅰ				点検					点検		
656	40841	学校前橋	その他	市場唐川線	8.10	1986	33	D	2017	49.2	Ⅰ				点検					点検		
657	40851	状ヶ越橋	その他	山王岩戸線	2.60	1973	46	D	2017	29.4	Ⅰ				点検					点検		
658	40861	山王橋	その他	山王岩戸線	56.40	1987	32	C	2017	29.4	Ⅱ				点検					点検		
659	40871	沢坪橋	1級	国領三井庄線	3.10	1981	38	C	2017	49.2	Ⅰ				点検					点検		
660	40881	柚津橋	1級	国領三井庄線	40.30	1985	34	C	2016	29.4	Ⅱ			点検					点検			
661	40891	下川橋	1級	国領三井庄線	4.10	1981	38	C	2017	49.2	Ⅰ				点検					点検		
662	40901	柚津川橋	1級	国領三井庄線	17.00	1988	31	C	2017	29.4	Ⅱ				点検					点検		
663	40911	鹿場小橋	1級	国領三井庄線	8.10	1990	29	C	2017	99.9	Ⅱ				点検					点検		
664	40921	落合橋	1級	国領三井庄線	18.00	1967	52	C	2017	28.9	Ⅱ				点検					点検		
665	40931	城の内橋	その他	河原線	2.40	1993	26	D	2017	28.9	Ⅱ				点検					点検		
666	40941	荒神橋	2級	国領棚原線	2.70	1973	46	C	2017	28.9	Ⅰ				点検					点検		
667	40951	下地橋	2級	国領棚原線	6.30	1982	37	C	2017	29.4	Ⅰ				点検					点検		
668	40961	大谷橋	その他	南山根線	3.90	1983	36	D	2017	29.4	Ⅱ				点検					点検		
	40962	大谷橋	その他	南山根線	3.90	1983	36	D	1988	29.4												
669	40971	長塚橋	2級	長塚線	58.00	1982	37	C	2017	99.9	Ⅱ				点検					点検		
670	40991	古池橋	2級	棚原奥野村線	3.00	1970	49	C	2017	48.8	Ⅰ				点検					点検		
671	41001	大日橋	2級	柚津線	3.20	1979	40	C	2017	99.9	Ⅱ				点検					点検		
672	41011	大池橋	その他	柚津線	6.20	1990	29	D	2017	99.9	Ⅱ				点検					点検		
673	41021	柚津中橋	その他	柚津中線	9.80	1989	30	D	2017	29.4	Ⅰ				点検					点検		
674	41031	別所橋	その他	別所線	11.20	1989	30	D	2017	99.9	Ⅰ				点検					点検		

凡例
- 補修設計 — 補修設計年
- 床版桁：1：補修（大規模）／桁補：2：補修（中規模） — 対策年及び補修内容（対象部材名と径間番号）
- 点検 — 点検年

6. 対象橋梁ごとの状態、次回点検時期及び対策内容（架替え）の実施時期と対策費用

No	橋梁番号	橋梁名	路線種別	路線名	橋長	架設年度	供用年数	管理水準	最新点検年次	部材評価点	健全度判定区分	対策状況	対策内容・時期 2020 R02	2021 R03	2022 R04	2023 R05	2024 R06	2025 R07	2026 R08	2027 R09	2028 R10	2029 R11
675	41041	平松川水路橋	1級	旧朝日西野々線	2.00	1972	47	C	2017	29.4	Ⅰ				点検							
676	41051	神田橋	2級	朝日古河線	12.00	1972	47	C	2017	5.7	Ⅱ				点検					点検		
677	41061	新川水路6号橋	2級	朝日古河線	5.50	1972	47	C	2017	93.1	Ⅱ				点検					点検		
678	41071	野山渡所橋	1級	天王線	5.40	1972	47	C	2017	4.6	Ⅱ				点検					点検		
679	41081	船城橋	1級	新石線	27.10	1980	39	C	2017	92.9	Ⅱ				点検					点検		
680	41091	寺内橋	その他	牛河内本線	5.60	1972	47	D	2017	99.9	Ⅰ				点検					点検		
681	41101	下地口橋	その他	下地線	2.30	1980	39	D	2017	29.4	Ⅰ				点検					点検		
682	41111	欅橋	その他	後明線	2.00	1965	54	D	2017	99.9	Ⅰ				点検					点検		
683	41121	天神橋	その他	春日栗柄線	4.60	1964	55	C	2015	29.4	Ⅰ		点検					点検				
684	41131	天神橋	2級	正覚寺西中山線	5.60	1983	36	C	2016	29.4	Ⅱ			点検					点検			
685	41141	新名古路地橋	その他	下三井庄名古路地	14.40	1984	35	D	2016	78.9	Ⅱ			点検					点検			
686	41151	高龍寺橋	その他	旧国道175号線	21.60	2003	16	C	2017	99.9	Ⅱ				点検					点検		
687	41161	多田橋	その他	旧国道175号線	22.70	1979	40	C	2017	29.4	Ⅱ				点検					点検		
688	41171	多田小橋	その他	旧国道175号線	5.40	1975	44	D	2017	29.4	Ⅰ				点検					点検		
689	41181	野々間橋	その他	野上野多利線	8.30	1982	37	D	2017	99.9	Ⅰ				点検					点検		
690	41201	側道1号橋	その他	側道1号線	6.50	2004	15	D	2017	77.8	Ⅰ				点検					点検		
691	41211	側道2号橋	その他	側道6号線	9.50	2004	15	D	2017	28.9	Ⅰ				点検					点検		
692	41221	側道3号橋	その他	側道1号線	10.70	2004	15	D	2017	99.9	Ⅰ				点検					点検		
693	41231	側道4号橋	その他	側道1号線	10.60	2004	15	D	2017	100.0	Ⅱ				点検					点検		
694	41241	蓮橋	その他	側D2号線	10.00	2003	16	D	2017	99.9	Ⅰ				点検					点検		
695	41251	側道5号橋	その他	側D4号線	7.10	2004	15	D	2017	99.9	Ⅰ				点検					点検		
696	41261	栢野東1号橋	その他	栢野・赤土線	2.20	1948	71	C	2017	99.9	Ⅱ			補修設計	点検	床版桁：1：補修（大規模）				点検		
697	41281	滝の尻橋	その他	栢野・赤土線	6.50	1965	54	C	2017	29.4	Ⅰ				点検					点検		
698	41291	山の神橋	その他	栢野・赤土線	13.00	1987	32	C	2017	32.4	Ⅰ				点検					点検		
699	41301	寺谷橋	その他	栢野・赤土線	6.90	1967	52	D	2017	49.2	Ⅱ				点検					点検		
700	41311	新川1号橋	その他	新川線	7.80	1983	36	D	2015	49.2	Ⅰ		点検					点検	補修設計	床版桁：1,2：補修（中規模）		
701	41321	中野橋	その他	春日栗柄線	2.40	2008	11	C	2015	49.2	Ⅱ		点検					点検				
702	41331	側道6号橋	その他	側D4号線	4.30	2004	15	D	2017	49.0	Ⅰ				点検					点検		
703	41341	平ゲ橋	その他	春日栗柄線	2.00	1984	35	C	2015	49.2	Ⅰ		点検					点検			補修設計	床版桁：1：補修（中規模）
704	41351	谷田橋	その他	春日栗柄線	4.70	1985	34	C	2015	99.9	Ⅰ		点検					点検				
705	41361	温泉橋	その他	国領温泉線	9.60	1989	30	D	2017	78.9	Ⅰ				点検					点検		
706	41371	梅ノ木谷橋	その他	国領温泉線	2.40	1989	30	D	2017	49.2	Ⅰ				点検					点検		
707	41381	牛河内橋	その他	牛河内本線	2.00	1991	28	D	2017	78.9	Ⅱ				点検					点検		
	41382	牛河内橋	その他	牛河内本線	2.00	1970	49	D	1988	99.9												
708	41391	大谷橋	その他	上三井庄大谷線	6.40	2002	17	D	2016	29.1	Ⅱ			点検					点検			
709	41401	山ノ神橋	その他	上三井庄大谷線	6.90	2002	17	D	2016	78.9	Ⅰ			点検					点検			
710	41411	栢野大門橋	その他	春日栗柄線	2.70	1968	51	D	2017	29.4	Ⅰ				点検					点検		
711	41421	川北橋	2級	運動公園線	12.40	1992	27	C	2017	29.4	Ⅱ				点検					点検		
712	41431	桜橋	その他	下三井庄森天神線	10.00	1994	25	D	2016	29.4	Ⅰ			点検					点検			
713	41441	冷川中橋	その他	鹿場西中地線	9.00	1995	24	D	2016	29.4	Ⅰ			点検					点検			
714	41451	芦原橋	その他	芦原線	12.10	2000	19	D	2017	29.4	Ⅱ				点検					点検		
715	41461	おかの花1号橋	その他	おかの花線	4.00	1999	20	D	2017	78.9	Ⅱ				点検					点検		
716	41471	弁財天橋	その他	上三井庄殿地線	14.70	1998	21	D	2016	29.4	Ⅱ			点検					点検			
717	41481	殿地橋	その他	東漸寺野町線	14.70	1998	21	D	2016	78.9	Ⅱ			点検					点検			
718	41491	多利小多利線1号橋	その他	多利小多利線	2.30	2001	18	D	2016	99.9	Ⅰ			点検					点検			
719	41501	多利小多利線2号橋	その他	多利小多利線	2.00	2001	18	D	2016	48.5	Ⅱ			点検					点検			
720	41511	阿陀岡橋	その他	多利小多利線	11.80	1980	39	D	2017	28.9	Ⅱ				点検					点検		
721	41521	小畑橋	その他	多田七日市線	22.50	1978	41	C	2017	99.9	Ⅱ				点検					点検		
722	41531	上三井庄中央線1号橋	その他	上三井庄中央線	3.50	1968	51	D	2017	99.9	Ⅰ				点検					点検		
723	41541	風呂吹橋	その他	風呂吹中央線	15.40	1997	22	C	2017	99.9	Ⅰ				点検					点検		
724	41551	込山橋	その他	丸山線	9.30	1997	22	D	2017	29.4	Ⅰ				点検					点検		
725	41561	諏訪大橋	その他	中山鹿場連絡線	37.50	2003	16	C	2017	49.2	Ⅰ				点検					点検		
726	41571	山戸橋	その他	上三井庄中央線	12.60	1978	41	D	2017	29.4	Ⅱ				点検					点検		

凡例
補修設計 補修設計年
床版桁：1：補修（中規模） 対策年及び補修内容（対象部材名と径間番号）
点検 点検年

6. 対象橋梁ごとの状態、次回点検時期及び対策内容（架替え）の実施時期と対策費用

No	橋梁番号	橋梁名	路線種別	路線名	橋長	架設年度	供用年数	管理水準	最新点検年次	部材評価点	健全度判定区分	対策状況	対策内容・時期 2020 R02	2021 R03	2022 R04	2023 R05	2024 R06	2025 R07	2026 R08	2027 R09	2028 R10	2029 R11
727	41581	宮の下橋	その他	上三井庄中央線	9.50	1978	41	D	2017	49.2	Ⅱ				点検					点検		
728	41591	宮の上橋	その他	上三井庄中央線	9.60	1973	46	D	2017	29.4	Ⅱ				点検					点検		
729	41601	弁天橋	その他	上三井庄中央線	10.00	1963	56	D	2017	29.4	Ⅱ				点検					点検		
730	41611	北近畿側道1号1号橋	その他	北近畿側道1号線	6.70	2004	15	D	2017	29.4	Ⅰ				点検					点検		
731	41621	北近畿側道1号2号橋	その他	北近畿側道1号線	2.80	2004	15	D	2017	29.1	Ⅰ				点検					点検		
732	41631	北近畿側道1号3号橋	その他	北近畿側道1号線	3.30	2004	15	D	2017	99.9	Ⅰ				点検					点検		
733	41641	北近畿側道1号4号橋	その他	北近畿側道1号線	2.60	2004	15	D	2017	99.9	Ⅰ				点検					点検		
734	41661	下朝日川側道橋	その他	北近畿側道2号線	12.60	2005	14	D	2017	29.4	Ⅰ				点検					点検		
735	41671	市場橋	その他	野上野多利線	8.30	1983	36	D	2017	99.9	Ⅰ				点検					点検		
736	41681	円山橋	その他	運動公園南線	9.10	1994	25	D	2017	99.9	Ⅰ				点検					点検		
737	41691	黒井橋	1級	停車場線	11.00	1928	91	C	2017	29.4	Ⅱ				点検					点検		
738	41701	山戸橋	その他	下三井庄名古路地	14.70	1996	23	D	2017	99.9	Ⅱ				点検					点検		
739	41711	平松野村線1号橋	その他	平松野村線	2.10	2009	10	D	2016	13.6	Ⅰ			点検					点検			
740	41721	中央橋	その他	多田市島線	2.00	1983	36	D	2016	29.4	Ⅱ			点検					点検			
741	50011	出井橋	1級	谷川青田線	2.00	1952	67	C	2015	29.4	Ⅱ		点検					点検				
742	50021	宮前橋	1級	谷川青田線	7.00	1968	51	C	2015	29.4	Ⅱ		点検					点検			補修設計	床版桁：1：補修（中規模）
743	50031	上ノカイチ橋	1級	谷川青田線	5.30	1984	35	C	2015	29.4	Ⅱ		点検					点検				
744	50041	記念橋	1級	谷川金屋岡本線	6.30	1983	36	C	2015	29.4	Ⅱ		点検					点検			補修設計	床版桁：1：補修（中規模）
745	50051	岩屋1号橋	1級	井原石霜寺線	2.50	2002	17	C	2015	99.9	Ⅱ		点検					点検			補修設計	床版桁：1：補修（中規模）
746	50061	小新屋1号橋	1級	梶小新屋線	2.50	1986	33	C	2015	99.9	Ⅰ		点検					点検				
747	50071	クヌギ橋	1級	応地草部線	3.80	1979	40	C	2015	42.7	Ⅰ		点検					点検				
748	50081	下所橋	1級	小野尻1級本線	14.30	1981	38	C	2015	29.4	Ⅰ		点検					点検			補修設計	床版桁：1：補修（中規模）
749	50101	六双橋	1級	牧山本線	9.00	1983	36	C	2015	29.4	Ⅰ		点検					点検				
750	50111	北太田2号橋	2級	北太田本線	3.30	1983	36	C	2015	49.2	Ⅰ		点検					点検				
751	50121	北太田3号橋	2級	北太田本線	2.40	1964	55	C	2015	29.4	Ⅱ		点検					点検	補修設計	床版桁：1：補修（中規模）		
752	50131	谷川1号橋	その他	谷川本線	2.10	1983	36	D	2015	77.8	Ⅰ		点検					点検				
753	50141	谷川2号橋	2級	谷川吹屋線	3.60	1983	36	C	2015	36.1	Ⅱ		点検		補修設計	床版桁：1：補修（大規模）		点検				
754	50151	吹屋橋	2級	谷川吹屋線	13.30	1978	41	C	2015	66.0	Ⅱ	H29	点検					点検				
	50152	吹屋橋	2級	谷川吹屋線	13.30	1956	63	C	1988	29.1		H29										
755	50161	泉橋	2級	谷川吹屋線	12.50	1977	42	C	2018	100.0	Ⅱ	H28					点検					点検
756	50171	高岸橋	2級	谷川農免線	6.00	1983	36	C	2015	56.7	Ⅱ		点検			補修設計	床版桁：1：補修（中規模）	点検				
757	50181	広瀬口橋	2級	山田線	13.30	1945	74	C	2015	48.8	Ⅱ	H29	点検					点検				
758	50191	生合谷中橋	2級	山田線	5.10	1967	52	C	2015	7.8	Ⅱ		点検					点検				
759	50201	生合谷奥橋	2級	山田線	6.95	2009	10	C	2015	29.6	Ⅰ		点検					点検				
760	50211	笛路口橋	2級	笛路線	13.50	1974	45	C	2015	29.1	Ⅱ		点検					点検				
761	50221	笛路橋	2級	笛路線	8.90	1983	36	C	2018	49.5	Ⅰ	H28					点検					点検
762	50231	平石橋	2級	笛路線	3.60	1983	36	C	2015	99.9	Ⅰ		点検					点検				
763	50241	中島橋	2級	前川南中線	6.40	1994	25	C	2015	29.1	Ⅱ		点検					点検	補修設計	床版桁：1：補修（中規模）		
764	50251	福田橋	2級	草部福田線	8.40	1983	36	C	2015	94.3	Ⅰ		点検					点検				
765	50261	小新屋小橋	2級	和田小新屋線	8.70	1960	59	C	2015	91.4	Ⅱ		点検					点検				
766	50271	塚本橋	2級	小野尻2級本線	9.40	1982	37	C	2015	99.9	Ⅰ		点検					点検			補修設計	床版桁：1：補修（中規模）
767	50281	阿草1号橋	その他	阿草奥山線	3.70	1983	36	D	2015	67.4	Ⅰ		点検					点検				
768	50291	奥山橋	その他	阿草奥山線	10.45	1985	34	D	2016	99.9	Ⅱ			点検					点検			
769	50301	宮ノ下橋	その他	阿草宮下線	14.05	1977	42	D	2016	29.1	Ⅱ			点検					点検			
770	50311	風呂川橋	その他	阿草5号線	13.65	1981	38	D	2016	99.9	Ⅱ			点検					点検			
771	50321	保木橋	1級	青田阿草線	14.10	1996	23	C	2016	29.1	Ⅱ			点検					点検			
772	50331	久後橋	その他	上滝宮前線	4.30	1983	36	D	2016	29.1	Ⅱ			点検					点検			
773	50341	今津橋	その他	上滝寺前線	9.70	1980	39	D	2016	48.8	Ⅰ			点検					点検			
774	50351	生賀橋	その他	上滝6号線	9.90	1981	38	D	2016	99.9	Ⅰ			点検					点検			
775	50361	上滝中央橋	その他	上滝7号線	3.60	1981	38	D	2016	38.5	Ⅰ			点検					点検			
776	50381	上ノ谷川橋	その他	下滝山手線	4.20	1987	32	D	2016	29.1	Ⅱ			点検					点検			
777	50391	追原川橋	その他	下滝山手線	3.50	1985	34	D	2016	29.1	Ⅱ			点検					点検			
778	50401	下滝橋	その他	下滝南線	2.80	1983	36	D	2016	34.0	Ⅱ			点検					点検			

凡例
補修設計 補修設計年
修繕設計、利用調査・補修工事実施 対策年及び補修内容（対象部材名と径間番号）
点検 点検年

6. 対象橋梁ごとの状態、次回点検時期及び対策内容（架替え）の実施時期と対策費用

No	橋梁番号	橋梁名	路線種別	路線名	橋長	架設年度	供用年数	管理水準	最新点検年次	部材評価点	健全度判定区分	対策状況	対策内容・時期 2020 R02	2021 R03	2022 R04	2023 R05	2024 R06	2025 R07	2026 R08	2027 R09	2028 R10	2029 R11
779	50411	下滝南橋	その他	下滝南線	3.70	1983	36	D	2016	29.6	Ⅱ			点検					点検			
780	50421	妙楽橋	その他	青田東線	2.40	1981	38	D	2016	100.0	Ⅱ			点検					点検			
781	50431	西ヶ花橋	その他	篠場東西線	8.60	1972	47	D	2016	29.1	Ⅰ			点検					点検			
782	50441	太田北橋	その他	太田北線	7.10	1981	38	D	2016	29.1	Ⅰ			点検					点検			
783	50451	昭和南橋	その他	篠場4号線	6.10	1972	47	D	2016	69.9	Ⅱ			点検					点検			
784	50461	篠坪橋	その他	篠場中央線	7.50	1972	47	D	2016	48.8	Ⅰ			点検					点検			
785	50471	篠場1号橋	その他	篠場中央線	2.80	1972	47	D	2016	29.6	Ⅰ			点検					点検			
786	50481	篠西橋	その他	篠場6号線	2.90	1972	47	D	2016	49.5	Ⅰ			点検					点検			
787	50491	畑内前田橋	その他	畑内本線	3.50	1969	50	D	2016	100.0	Ⅱ			点検					点検			
788	50501	畑内1号橋	その他	畑内本線	2.90	1972	47	D	2016	48.8	Ⅰ			点検					点検			
789	50511	中垣内橋	その他	畑内3号線	5.10	1981	38	D	2016	29.1	Ⅱ			点検					点検			
790	50521	畑内2号橋	その他	畑内4号線	2.30	1981	38	D	2016	29.1	Ⅰ			点検					点検			
791	50531	畑内西山橋	その他	畑内西山線	2.50	1981	38	D	2016	80.8	Ⅰ			点検					点検			
792	50541	北太田5号橋	その他	北太田東西線	2.40	1981	38	D	2016	100.0	Ⅱ			点検					点検			
793	50551	水口橋	その他	北太田中央線	6.30	1981	38	D	2016	100.0	Ⅰ			点検					点検			
794	50561	北太田1号橋	その他	北太田東西線	4.90	1981	38	D	2016	29.6	Ⅱ			点検					点検			
795	50571	東山根橋	その他	太田恵日寺線	4.80	1972	47	D	2016	29.6	Ⅱ			点検					点検			
796	50581	池谷1号橋	その他	池谷山手線	2.40	1969	50	D	2016	29.6	Ⅱ			点検					点検			
797	50591	池谷2号橋	その他	池谷本線	2.80	1983	36	D	2016	28.9	Ⅰ			点検					点検			
798	50601	長慶院橋	その他	玉巻長慶院寺線	15.90	2003	16	C	2017	49.5	Ⅰ				点検					点検		
799	50611	玉巻中橋	その他	玉巻平井線	16.80	2003	16	C	2017	49.5	Ⅰ				点検					点検		
800	50621	平井小橋	その他	玉巻平井線	4.00	1975	44	D	2017	100.0	Ⅰ				点検					点検		
	50622	平井小橋	その他	玉巻平井線	4.40	1975	44	D	1988	100.0												
801	50631	栢町橋	その他	玉巻森沢線	10.50	1983	36	D	2017	49.5	Ⅰ				点検					点検		
802	50641	奥野々橋	その他	奥野々2号線	2.60	1979	40	D	2017	29.6	Ⅰ				点検					点検		
803	50651	永代橋	その他	岡本中線	14.60	2004	15	D	2017	49.5	Ⅰ				点検					点検		
804	50661	カマエ橋	その他	金屋2号線	5.60	1981	38	D	2017	29.6	Ⅱ				点検					点検		
805	50671	中筋橋	その他	金屋4号線	5.40	1972	47	D	2017	100.0	Ⅰ				点検					点検		
806	50681	金屋西山橋	その他	金屋配水池線	3.30	1981	38	D	2017	33.8	Ⅰ				点検					点検		
807	50691	金屋3号橋	その他	金屋北線	2.00	1983	36	D	2016	49.5	Ⅱ			点検					点検			
808	50701	金屋4号橋	その他	金屋北線	2.00	1981	38	D	2017	100.0	Ⅱ				点検					点検		
809	50711	加茂の井橋	その他	金屋北線	7.20	2002	17	D	2017	100.0	Ⅰ				点検					点検		
810	50721	谷川5号橋	その他	谷川北町線	3.90	1981	38	D	2017	29.4	Ⅰ				点検					点検		
811	50731	谷川6号橋	その他	谷川野田西線	3.80	1981	38	D	2017	82.3	Ⅰ				点検					点検		
812	50741	山田橋	その他	谷川山田笛路線	12.80	1986	33	D	2017	100.0	Ⅰ				点検					点検		
813	50751	山ノ内橋	その他	谷川山田笛路線	7.10	1981	38	D	2017	49.5	Ⅰ				点検					点検		
814	50761	平石中橋	その他	谷川笛路東線	5.80	1981	38	D	2017	100.0	Ⅰ				点検					点検		
815	50771	平石奥橋	その他	谷川笛路東線	6.70	2003	16	D	2017	29.4	Ⅰ				点検					点検		
816	50781	笛路奥橋	その他	谷川笛路西線	4.90	1981	38	D	2017	100.0	Ⅰ				点検					点検		
817	50801	小平橋	その他	井原5号線	12.80	2002	17	D	2017	100.0	Ⅱ				点検					点検		
818	50811	井原北橋	その他	井原6号線	14.10	2002	17	D	2017	29.6	Ⅰ				点検					点検		
819	50841	中井橋	その他	奥中央線	13.60	2002	17	D	2017	49.5	Ⅱ				点検					点検		
820	50851	柿ノ内橋	その他	岩屋1号線	12.20	2002	17	D	2017	29.6	Ⅱ				点検					点検		
821	50861	岩屋2号橋	その他	岩屋2号線	2.20	1985	34	D	2017	49.5	Ⅰ				点検					点検		
822	50871	坂ノ下橋	その他	岩屋3号線	10.20	1995	24	D	2018	100.0	Ⅰ					点検					点検	
823	50881	岩屋前田橋	その他	岩屋4号線	10.00	2001	18	D	2017	100.0	Ⅰ				点検					点検		
824	50891	一ノ宮橋	その他	南中一ノ宮線	4.50	1981	38	D	2017	100.0	Ⅰ				点検					点検		
825	50901	南中1号橋	その他	南中一ノ宮線	2.20	1982	37	D	2017	100.0	Ⅰ				点検					点検		
826	50911	梶1号橋	2級	梶東西中央線	2.20	1981	38	C	2017	99.9	Ⅱ				点検					点検		
827	50921	梶2号橋	その他	梶本線	3.60	1981	38	D	2017	100.0	Ⅰ				点検					点検		
828	50931	梶3号橋	その他	梶9号線	2.10	1983	36	C	2018	100.0	Ⅰ					点検					点検	
829	50951	源太田橋	その他	北和田遊園地線	2.90	1981	38	D	2017	100.0	Ⅱ				点検					点検		
830	50961	応地1号橋	その他	応地本線	2.70	2000	19	D	2017	29.6	Ⅱ				点検					点検		

凡例
- 補修設計 — 補修設計年
- 床版桁：1：補修（大規模）／補修（中規模） — 対策年及び補修内容（対象部材名と径間番号）
- 点検 — 点検年

6. 対象橋梁ごとの状態、次回点検時期及び対策内容（架替え）の実施時期と対策費用

No	橋梁番号	橋梁名	路線種別	路線名	橋長	架設年度	供用年数	管理水準	最新点検年次	部材評価点	健全度判定区分	対策状況	対策内容・時期 2020 R02	2021 R03	2022 R04	2023 R05	2024 R06	2025 R07	2026 R08	2027 R09	2028 R10	2029 R11
831	50971	応地2号橋	その他	応地本線	2.40	1981	38	D	2017	100.0	Ⅰ				点検					点検		
832	50981	応地3号橋	その他	応地中央線	2.80	1983	36	D	2018	49.5	Ⅱ					点検					点検	
833	50991	応地4号橋	その他	応地北線	2.70	1983	36	D	2017	29.6	Ⅱ				点検					点検		
834	51001	応地5号橋	その他	応地1号線	2.70	1983	36	D	2017	29.6	Ⅰ				点検					点検		
835	51011	金倉橋	その他	金倉中線	12.50	1977	42	D	2018	49.5	Ⅱ					点検					点検	
836	51021	二重田橋	その他	小新屋1号線	4.10	1981	38	D	2018	21.4	Ⅰ					点検					点検	
837	51031	登途橋	その他	小新屋東西線	15.30	2009	10	C	2018	100.0	Ⅱ					点検					点検	
838	51041	西奈田橋	その他	小新屋東西線	2.00	1981	38	D	2018	29.6	Ⅱ					点検					点検	
839	51051	南町裏橋	その他	和田裏町線	3.60	1987	32	D	2018	29.6	Ⅱ					点検					点検	
840	51061	和田1号橋	その他	和田裏町線	2.10	1987	32	D	2017	29.6	Ⅰ				点検					点検		
841	51071	中央橋	その他	小野尻中央線	5.50	1961	58	D	2018	49.5	Ⅱ				補修設計	床版桁：1：補修（大規模） 点検					点検	
842	51081	出合橋	その他	小野尻5号線	5.20	1981	38	D	2018	100.0	Ⅰ					点検					点検	
843	51091	善谷橋	その他	小野尻山手線	7.60	1969	50	D	2018	29.6	Ⅰ					点検					点検	
844	51101	小野尻寺前橋	その他	小野尻6号線	5.50	1987	32	D	2018	28.9	Ⅰ					点検					点検	
845	51111	新田橋	その他	小野尻南線	7.90	1959	60	D	2018	29.6	Ⅱ					点検					点検	
846	51121	みすみ橋	その他	小野尻7号線	8.30	1982	37	D	2018	29.6	Ⅰ					点検					点検	
847	51131	小畑1号橋	その他	小畑坂尻線	2.60	1981	38	D	2018	79.3	Ⅰ					点検					点検	
848	51141	山本1号橋	その他	小畑坂尻線	2.30	1981	38	D	2018	29.1	Ⅰ					点検					点検	
849	51151	笠庄口橋	その他	西谷本線	4.60	1983	36	D	2018	49.5	Ⅱ					点検					点検	
850	51161	山本2号橋	その他	山本2号線	2.10	1981	38	D	2018	49.5	Ⅰ					点検					点検	
851	51171	細尾橋	その他	坂尻本線	8.70	1971	48	D	2018	6.7	Ⅱ					点検					点検	
852	51181	中野橋	その他	坂尻中央線	8.20	1983	36	D	2018	6.7	Ⅰ					点検					点検	
853	51191	大林橋	その他	坂尻5号線	8.30	1961	58	D	2018	6.7	Ⅰ					点検					点検	
854	51201	五ヶ野西山橋	その他	五ヶ野南北線	17.10	1987	32	C	2018	6.7	Ⅱ					点検					点検	
855	51211	青田2号橋	その他	青田東西線	2.40	1985	34	D	2016	6.7	Ⅱ			点検					点検			
856	51221	谷川奥山橋	その他	谷川奥山線	6.30	2006	13	D	2017	6.7	Ⅰ				点検					点検		
857	51231	奥北橋	その他	奥2号線	13.70	2002	17	D	2017	5.7	Ⅰ				点検					点検		
858	51241	上滝1号橋	その他	上滝8号線	8.40	1981	38	D	2016	29.1	Ⅰ			点検					点検			
859	51251	上滝2号橋	その他	上滝西山線	7.00	1981	38	D	2016	5.7	Ⅱ			点検					点検			
860	51261	上滝3号橋	その他	上滝生賀線	8.00	1981	38	D	2016	48.8	Ⅰ			点検					点検			
861	51271	前川2号橋	2級	前川南中線	2.30	1994	25	C	2015	5.7	Ⅱ		点検					点検				
862	51281	清滝橋	その他	上滝清滝線	6.20	1984	35	D	2016	6.7	Ⅱ			点検					点検			
863	51291	慧日寺橋	その他	太田恵日寺線	8.30	1997	22	D	2016	67.0	Ⅱ			点検					点検			
864	51301	岩屋3号橋	1級	井原石霜寺線	2.40	1997	22	C	2015	29.1	Ⅱ		点検					点検			補修設計	床版桁：1：補修（中規模）
865	51311	奥4号橋	その他	奥6号線	3.90	1970	49	D	2017	67.1	Ⅰ				点検					点検		
866	51321	小新屋前田橋	その他	小新屋前田線	4.40	1998	21	D	2018	29.1	Ⅱ					点検					点検	
867	51331	南中2号橋	その他	南中3号線	7.30	2006	13	D	2017	29.4	Ⅰ				点検					点検		
868	51341	西谷2号橋	その他	西谷本線	3.90	1972	47	D	2016	6.7	Ⅰ			点検					点検			
869	51351	ヒノクラ橋	その他	小新屋6号線	6.80	1981	38	D	2018	35.6	Ⅰ					点検					点検	
870	51361	柏マチ橋	その他	玉巻柏マチ4号線	3.00	1975	44	D	2017	6.7	Ⅱ				点検					点検		
871	51371	オタケ橋	2級	前川南中線	2.50	1981	38	C	2015	29.1	Ⅰ		点検					点検				
872	51381	堂ノ前橋	その他	岩屋堂ノ前線	12.00	2001	18	D	2017	48.8	Ⅱ				点検					点検		
873	51391	金岡橋	1級	谷川金屋岡本線	15.10	2002	17	C	2015	29.1	Ⅰ		点検					点検				
874	51401	銀橋	1級	井原石霜寺線	18.30	2003	16	C	2015	82.7	Ⅱ		点検					点検				
875	51411	銅橋	1級	井原石霜寺線	15.70	2003	16	C	2015	6.7	Ⅰ		点検					点検				
876	51421	平井橋	2級	平井本線	15.80	2002	17	C	2015	43.7	Ⅱ		点検					点検				
877	51431	奥南橋	その他	奥学校線	14.50	2002	17	D	2017	100.0	Ⅰ				点検					点検		
878	51441	木戸堂橋	1級	牧山本線	21.30	1964	55	C	2015	35.6	Ⅱ		点検					点検				
879	51451	十王堂橋	1級	牧山本線	19.00	1964	55	C	2015	37.0	Ⅱ		点検					点検				
880	51461	金屋橋	1級	谷川金屋岡本線	107.20	1991	28	B	2015	96.3	Ⅲ		PCT桁,桁橋床版：1,2,3：補修（大規模） 点検					点検				
881	51491	北所橋	その他	小野尻3号線	14.70	1981	38	D	2018	4.6	Ⅱ					点検					点検	
882	51501	中所橋	その他	小野尻4号線	14.90	1982	37	D	2018	29.4	Ⅱ					点検					点検	
883	51511	牧山橋	その他	小畑坂尻線	25.00	1981	38	C	2018	49.2	Ⅲ				PCT桁,桁橋床版,支承：1：補修（大規模）	点検					点検	

凡例
- 補修設計 — 補修設計年
- 鋼桁,桁橋床版:1,補修(中規模) — 対策年及び補修内容(対象部材名と径間番号)
- 点検 — 点検年

6. 対象橋梁ごとの状態、次回点検時期及び対策内容(架替え)の実施時期と対策費用

No	橋梁番号	橋梁名	路線種別	路線名	橋長	架設年度	供用年数	管理水準	最新点検年次	部材評価点	健全度判定区分	対策状況	対策内容・時期 2020 R02	2021 R03	2022 R04	2023 R05	2024 R06	2025 R07	2026 R08	2027 R09	2028 R10	2029 R11
884	51521	旧松尾橋	その他	西谷本線	20.60	1957	62	C	2018	29.1	Ⅱ					点検					点検	
885	51531	小新屋橋	2級	和田小新屋線	55.00	2011	8	C	2015	29.1	Ⅰ		点検					点検				
886	51541	前川橋	2級	前川南中線	121.60	1995	24	B	2015	88.5	Ⅱ		点検			補修設計	PCT桁,桁橋床版:1,2,3:補修(大小規模)	点検				
887	51551	広田橋	2級	下滝広田青田線	66.35	2015	4	C	2015	63.6	Ⅰ		点検					点検				
888	51561	北和田橋	1級	前川本線	48.00	1973	46	C	2015	26.6	Ⅱ		点検					点検				
889	51571	応地橋	1級	応地草部線	103.70	1966	53	B	2016	71.8	Ⅲ		鋼桁,桁橋床版,支承,下部工:1,2,3,4,5:補修(中,小規模)	点検					点検			
890	51581	小畑橋	その他	小畑山本線	21.00	1972	47	C	2018	6.7	Ⅱ				補修設計	鋼桁,支承:1,2:補修(中規模) 点検					点検	
891	51591	松尾橋	2級	西谷山本線	24.00	1972	47	C	2018	34.7	Ⅲ		鋼桁,桁橋床版,支承:1:補修(中規模)			点検					点検	
892	51601	薬師橋	その他	小畑坂尻線	19.50	1982	37	C	2018	79.4	Ⅰ					点検					点検	
893	51611	小畑2号橋	その他	小畑南北線	20.00	1980	39	C	2018	89.7	Ⅱ					点検					点検	
894	51621	京橋	その他	梶本線	47.40	1969	50	C	2017	30.0	Ⅱ				点検					点検		
895	51631	坂尻口橋	その他	小畑坂尻線	25.00	1983	36	C	2018	6.7	Ⅱ	H28				点検				補修設計	PCT桁:1:補修(大規模) 点検	
896	51641	大南橋	その他	谷川南町線	17.10	1985	34	C	2017	6.7	Ⅰ				点検					点検		
897	51651	生合谷橋	2級	山田線	16.40	1984	35	C	2015	46.0	Ⅰ		点検					点検				
898	51661	若宮橋	その他	谷川若宮線	15.40	1984	35	C	2017	75.7	Ⅱ				点検					点検		
899	51671	新薬師堂橋	2級	谷川農免線	25.00	1984	35	C	2015	99.9	Ⅰ		点検					点検				
900	51681	裏町橋	2級	谷川吹屋線	25.80	1985	34	C	2015	59.8	Ⅱ		点検					点検				
901	51691	谷川宮前橋	その他	谷川16号線	17.00	1984	35	C	2017	6.7	Ⅰ				点検					点検		
902	51701	小倉谷橋	その他	谷川37号線	15.30	1985	34	C	2017	6.7	Ⅰ				点検					点検		
903	51711	谷川橋	2級	谷川本線	20.92	1985	34	C	2015	76.4	Ⅱ		点検					点検				
904	51721	奥台橋	その他	阿草東線	15.10	1984	35	C	2016	92.6	Ⅱ			点検					点検			
905	51731	大谷橋	2級	大谷池谷線	95.50	1986	33	C	2015	29.1	Ⅱ	H28	点検					点検				
906	51741	水行橋	その他	阿草6号線	15.25	1985	34	C	2016	6.7	Ⅲ		床版桁:1:補修(大規模)	点検					点検			
907	51751	下町橋	その他	谷川下町橋線	16.90	1987	32	C	2017	6.7	Ⅱ				点検					点検		
908	51761	高嶋橋	その他	谷川24号線	17.50	1987	32	C	2017	59.7	Ⅰ				点検					点検		
909	51771	谷川大橋	2級	谷川農免線	90.52	1972	47	C	2015	91.8	Ⅲ	H28	点検					点検				
910	51781	岩尾橋	その他	西谷小畑線	20.80	1963	56	C	2018	36.3	Ⅲ			補修設計	鋼桁,桁橋床版,支承:1,2,3:補修(大規模)	点検					点検	
911	51791	金屋5号橋	その他	金屋本線	8.00	1983	36	D	2016	29.1	Ⅰ			点検					点検			
912	51801	もみじ橋	2級	岩屋本線	12.55	2002	17	C	2015	48.8	Ⅱ		点検					点検				
913	51811	堂の橋	その他	井原村森線	18.00	2003	16	C	2016	99.9	Ⅱ			点検					点検	補修設計	PCT桁:1:補修(大規模)	
914	51821	青田橋	1級	谷川青田線	6.40	1983	36	C	2015	29.1	Ⅱ		点検					点検			補修設計	床版桁:1:補修(中規模)
915	51831	岡本橋	1級	谷川金屋岡本線	2.60	1983	36	C	2015	5.7	Ⅱ		点検					点検				
916	51841	草部橋	1級	応地草部線	4.80	1983	36	C	2015	29.1	Ⅱ		点検					点検	補修設計	床版桁:1:補修(中規模)		
917	51851	岩屋橋	2級	岩屋本線	2.70	2008	11	C	2015	5.7	Ⅱ		点検					点検		補修設計	床版桁:1:補修(大規模)	
918	51861	太田中橋	その他	太田中線	6.10	1981	38	D	2016	96.3	Ⅱ			点検					点検			
919	51871	岡本橋	その他	谷川駅前線	102.50	1957	62	B	2016	96.3	Ⅲ		PCT桁,桁橋床版,支承:1,2,3,4,5:補修(大,中規模)	点検					点検			
	51872	岡本橋	その他	谷川駅前線	102.50	1978	41	B	1988	5.7			桁橋床版,鋼桁,支承:3,5:補修(小規模)									
920	60011	久良部谷川1号橋	その他	久良部上垣線	4.00	1984	35	D	2016	5.7	Ⅱ			点検					点検			
921	60021	久良部谷川橋	1級	前木戸梶原線	10.50	1993	26	C	2015	29.6	Ⅱ		点検					点検			補修設計	床版桁:1:補修(中規模)
922	60031	上垣志満橋	その他	久良部上垣線	3.40	1994	25	D	2016	29.6	Ⅱ			点検					点検			
923	60041	上垣川小橋	1級	前木戸梶原線	9.40	1993	26	C	2015	95.1	Ⅰ		点検					点検				
924	60051	谷尻川橋	その他	上垣集落4号線	2.90	1994	25	D	2016	29.1	Ⅱ			点検					点検			
925	60061	樽井橋	1級	樽井線	3.50	1952	67	C	2015	99.9	Ⅱ		点検					点検			補修設計	床版桁:1:補修(中規模)
926	60071	市の貝橋	1級	新道貝市の貝線	7.00	1984	35	C	2015	99.9	Ⅱ	H28	点検					点検				
927	60081	大平橋	1級	新道貝市の貝線	2.90	1984	35	C	2015	99.9	Ⅰ		点検					点検				
928	60091	奥市の貝橋	1級	新道貝市の貝線	13.00	1983	36	C	2015	99.9	Ⅱ		点検					点検				
929	60101	三角田橋	1級	下河原上野線	15.70	1992	27	C	2015	48.8	Ⅰ		点検					点検				
930	60121	恵美須橋	1級	恵比須線	8.00	1983	36	C	2015	99.9	Ⅱ		点検			補修設計	床版桁:1:補修(大規模)	点検				
931	60131	新鴨西小橋	1級	鴨西線	5.40	1984	35	C	2015	99.9	Ⅱ		点検					点検				
932	60141	稲荷橋	2級	石原中央線	5.20	1984	35	C	2015	99.9	Ⅱ		点検					点検			補修設計	床版桁:1:補修(中規模)
933	60161	自治小橋	2級	寺内友政線	7.10	2015	4	C	2015	99.9	Ⅱ		点検					点検		補修設計	桁橋床版:1:補修(大規模)	
934	60171	自治小橋自歩橋	2級	寺内友政線	8.10	1954	65	C	2015	28.9	Ⅰ		点検					点検				
935	60181	土手1号橋	2級	寺内友政線	3.10	1984	35	C	2015	99.9	Ⅱ		点検					点検				

凡例
- 補修設計 — 補修設計年
- 床版桁：補修（中規模） — 対策年及び補修内容（対象部材名と径間番号）
- 点検 — 点検年

6. 対象橋梁ごとの状態、次回点検時期及び対策内容（架替え）の実施時期と対策費用

No	橋梁番号	橋梁名	路線種別	路線名	橋長	架設年度	供用年数	管理水準	最新点検年次	部材評価点	健全度判定区分	対策状況	対策内容・時期 2020 R02	2021 R03	2022 R04	2023 R05	2024 R06	2025 R07	2026 R08	2027 R09	2028 R10	2029 R11
936	60191	下友政小橋	2級	寺内友政線	2.00	1984	35	C	2015	5.7	Ⅰ		点検					点検				
937	60201	高坂橋	2級	新道貝高坂線	10.40	1978	41	C	2015	5.7	Ⅰ		点検					点検				
938	60211	岩倉橋	2級	大森岩倉線	2.90	1984	35	C	2015	99.9	Ⅰ		点検					点検				
939	60221	誓橋	その他	徳尾大原線	5.40	1984	35	D	2015	99.9	Ⅰ		点検					点検				
940	60231	今中小橋	2級	矢代上鴨阪線	4.40	1984	35	C	2015	29.4	Ⅰ		点検					点検				
941	60251	門名橋	2級	矢代上鴨阪線	7.30	1984	35	C	2015	29.4	Ⅱ		点検					点検				
942	60261	猪谷橋	2級	北奥神池線	2.30	1984	35	C	2015	6.7	Ⅰ		点検					点検				
943	60271	水守橋	2級	北奥神池線	3.40	1984	35	C	2015	29.4	Ⅱ		点検			補修設計	床版桁：1：補修（中規模）	点検				
944	60281	奥高坂橋	その他	大森市の貝線	9.40	1983	36	D	2015	99.9	Ⅲ		PCT桁：1：補修（大規模） 点検					点検				
945	60291	天王の下橋	その他	安下天王の下線	10.50	1984	35	D	2015	49.2	Ⅰ		点検					点検				
946	60301	酒橋	その他	安下集落線	2.60	1959	60	D	2015	99.9	Ⅱ		点検					点検				
947	60311	町橋	その他	加茂神社線	10.50	1984	35	D	2015	49.2	Ⅱ		点検					点検				
948	60321	宮の下橋	その他	市の貝宮の下線	5.90	1984	35	D	2015	29.4	Ⅰ		点検					点検				
949	60331	新道貝橋	その他	新道貝安下橋線	11.30	1984	35	D	2015	29.4	Ⅱ		点検					点検				
950	60341	西海士橋	その他	水西寺内線	6.00	1984	35	D	2015	29.4	Ⅰ		点検					点検				
951	60351	才田橋	その他	寺内才田線	5.30	1979	40	D	2015	29.4	Ⅰ		点検					点検				
952	60361	中村橋	その他	中村中央線	9.50	1978	41	D	2015	99.9	Ⅱ		点検					点検				
953	60371	中村小橋	その他	中村西線	8.90	1978	41	D	2015	29.4	Ⅰ		点検					点検				
954	60381	樽井下筋橋	その他	下樽井線	4.30	1984	35	D	2015	69.7	Ⅱ		点検					点検				
955	60391	樽井1号橋	その他	樽井前木戸線	2.80	1984	35	D	2015	99.9	Ⅰ		点検					点検				
956	60401	樽井2号橋	その他	樽井前木戸線	2.40	1984	35	D	2015	49.2	Ⅰ		点検					点検				
957	60411	友政谷川橋	その他	友政暖線	2.20	1984	35	D	2015	99.9	Ⅰ		点検					点検				
958	60421	前木戸小橋	その他	表上砂1号線	2.40	1984	35	D	2015	29.4	Ⅰ		点検					点検				
959	60431	宮橋	その他	二宮神社線	9.50	1984	35	D	2015	29.4	Ⅰ		点検					点検				
960	60441	長谷橋	その他	市の貝長谷加倉線	6.00	1991	28	D	2015	99.9	Ⅲ		点検					点検				
961	60451	薬師台橋	その他	薬師台集落2号線	3.20	1991	28	D	2015	49.2	Ⅰ		点検					点検				
962	60461	高谷1号橋	その他	高谷線	3.90	1991	28	D	2015	49.2	Ⅱ		点検					点検				
963	60471	石原谷川橋	その他	石原前木戸線	6.20	1993	26	D	2015	49.2	Ⅲ		床版桁：1：補修（大規模） 点検					点検				
964	60481	森谷川橋	その他	石原前木戸線	8.10	1983	36	D	2015	29.4	Ⅰ		点検					点検			補修設計	床版桁：1：補修（中規模）
965	60491	森谷川1号橋	その他	石原前木戸線	3.60	1993	26	D	2015	29.4	Ⅰ		点検					点検				
966	60501	樽井小橋	その他	中村樽井線	3.20	1998	21	D	2015	49.2	Ⅰ		点検					点検				
967	60511	ふれあい橋	その他	運動公園連絡線	22.30	1999	20	A	2015	75.2	Ⅱ		点検					点検				
968	60521	倉崎谷川橋	その他	倉崎地内線	8.10	1984	35	D	2015	49.2	Ⅰ		点検					点検				
969	60531	河毛橋	その他	矢代見取線	2.30	1984	35	D	2015	99.9	Ⅰ		点検					点検				
970	60541	見取橋	その他	矢代見取線	2.20	1984	35	D	2015	99.9	Ⅰ		点検					点検				
971	60551	宿井上橋	その他	十市宿線	3.10	1984	35	D	2015	91.6	Ⅰ		点検					点検				
972	60561	十方寺橋	その他	十方寺線	22.00	2007	12	C	2015	99.9	Ⅱ		点検					点検				
973	60571	観音橋	その他	十方寺線	13.60	2010	9	D	2015	99.9	Ⅰ		点検					点検				
974	60581	牛谷橋	その他	今中坂口線	4.20	1984	35	D	2015	49.2	Ⅱ		点検					点検				
975	60591	奥今中橋	その他	今中坂口線	4.70	1984	35	D	2015	99.9	Ⅱ		点検					点検			補修設計	床版桁：1：補修（中規模）
976	60601	五反田橋	その他	鴨阪五反田線	13.50	1984	35	D	2015	29.4	Ⅲ		PCプレテン床版：1：補修（大規模） 点検					点検				
977	60611	片山橋	その他	片山線	12.20	1972	47	D	2015	78.9	Ⅲ		PCプレテン床版：1：補修（大規模） 点検					点検				
978	60621	尾端橋	その他	鴨阪田中線	11.00	1984	35	D	2015	99.9	Ⅲ	H30	点検					点検				
979	60631	高尾橋	その他	鴨阪日向線	7.30	1984	35	D	2015	29.4	Ⅰ		点検					点検				
980	60641	曼田良橋	その他	鴨阪峠線	7.10	1984	35	D	2016	29.4	Ⅱ			点検					点検			
981	60651	峠橋	その他	鴨阪峠線	5.30	1984	35	D	2015	99.9	Ⅰ		点検					点検				
982	60661	宮ノ越橋	その他	谷大杉線	8.40	1984	35	D	2015	29.4	Ⅰ		点検					点検				
983	60671	横枕橋	その他	徳尾横枕線	8.50	1984	35	D	2015	99.9	Ⅱ		点検					点検				
984	60681	広田橋	その他	徳尾横枕線	8.50	1984	35	D	2015	49.2	Ⅱ		点検					点検				
985	60691	御領貝橋	その他	尾崎中央線	13.50	1990	29	D	2015	29.4	Ⅱ		点検					点検				
986	60701	保ヶ渡橋	その他	鴨阪ホケト線	9.40	1991	28	D	2015	99.9	Ⅲ		PCプレテン床版：1：補修（大規模） 点検					点検				
987	60711	滝畑橋	その他	鴨阪ホケト線	9.50	1991	28	D	2015	99.9	Ⅲ		PCプレテン床版：1：補修（大規模） 点検					点検				
988	60721	池尾橋	その他	桑畑細谷線	8.40	1975	44	D	2018	29.4	Ⅰ					点検					点検	

凡例
- 補修設計 — 補修設計年
- 床版桁：1：補修（中規模） — 対策年及び補修内容（対象部材名と径間番号）
- 点検 — 点検年

6. 対象橋梁ごとの状態、次回点検時期及び対策内容（架替え）の実施時期と対策費用

No	橋梁番号	橋梁名	路線種別	路線名	橋長	架設年度	供用年数	管理水準	最新点検年次	部材評価点	健全度判定区分	対策状況	対策内容・時期 2020 R02	2021 R03	2022 R04	2023 R05	2024 R06	2025 R07	2026 R08	2027 R09	2028 R10	2029 R11
989	60731	鴨阪橋	その他	徳尾丁田線	10.60	1939	80	D	2015	99.9	Ⅱ	H28	点検					点検				
990	60741	堀壁谷川橋	その他	八日市水西線	3.90	2000	19	D	2015	78.9	Ⅰ		点検					点検				
991	60751	岩倉谷川橋	その他	八日市水西線	5.10	2000	19	D	2015	29.4	Ⅱ		点検					点検			補修設計	床版桁：1：補修（中規模）
992	60761	高橋	その他	八日市水西線	8.30	1934	85	D	2015	29.4	Ⅲ	H29	点検					点検				
993	60771	久良部谷川2号橋	その他	久良部地内線	4.40	1984	35	D	2015	99.9	Ⅱ		点検					点検				
994	60781	横峯橋	その他	横峯線	2.40	1984	35	D	2015	99.9	Ⅱ		点検					点検				
995	60791	梶原谷川橋	その他	梶原田中線	8.00	1984	35	D	2016	65.5	Ⅱ			点検					点検			
996	60801	いちょうの木橋	その他	鴨神社線	2.20	1984	35	D	2015	49.2	Ⅰ		点検					点検				
997	60811	鴨西小橋	その他	鴨神社線	8.00	1984	35	D	2016	29.4	Ⅱ			点検					点検			
998	60821	山下橋	その他	市島市街線	5.50	1972	47	D	2016	99.9	Ⅱ			点検					点検			
999	60841	柳小橋	その他	市島稲葉支線	2.00	1972	47	D	2016	95.0	Ⅱ			点検					点検			
1000	60851	市島小橋	その他	市島大橋線	4.30	1972	47	D	2016	29.4	Ⅱ			点検					点検			
1001	60861	姥田橋	その他	市島山下線	7.30	1983	36	D	2015	49.2	Ⅰ		点検					点検				
1002	60871	山下小橋	その他	市島山下線	5.70	1972	47	D	2016	29.1	Ⅲ		補修設計	床版桁：1：補修（小規模） 点検					点検			
1003	60881	恵比寿神社橋	その他	市島住宅線	3.90	1969	50	D	2016	28.9	Ⅲ		補修設計	下部工：1：補修（小規模） 点検					点検			
1004	60891	馬橋	その他	喜多岩戸線	12.00	2013	6	D	2016	99.9	Ⅰ			点検					点検			
1005	60901	新田橋	その他	岩戸新田線	3.60	1959	60	D	2016	29.4	Ⅰ			点検					点検			
1006	60911	尾平橋	その他	岩戸文田線	2.30	1972	47	D	2016	29.4	Ⅱ			点検					点検			
1007	60921	岩戸橋	その他	岩戸文田線	5.20	1984	35	D	2016	29.4	Ⅰ			点検					点検			
1008	60931	岩倉橋	その他	北奥端線	10.50	1978	41	D	2016	99.9	Ⅱ			点検					点検			
1009	60941	中嶋橋	その他	上牧大くろ線	11.40	1984	35	D	2016	6.7	Ⅱ			点検	補修設計	PCプレテン床版：1：補修（中規模）			点検			
1010	60951	一本橋	その他	上牧中島線	8.30	1982	37	D	2015	99.9	Ⅰ		点検					点検				
1011	60961	あげし橋	その他	上牧あげし線	7.30	1984	35	D	2016	29.4	Ⅱ			点検					点検			
	60962	あげし橋	その他	上牧あげし線	7.30	1984	35	D	1988	99.9												
1012	60971	芝土手橋	その他	上牧あげし線	7.40	1984	35	D	2016	29.4	Ⅱ			点検	補修設計	PCT桁：1：補修（大規模）			点検			
1013	60981	角倉谷川橋	その他	北奥西の山線	4.50	1984	35	D	2016	29.4	Ⅲ		補修設計	下部工：1：補修（小規模） 点検					点検			
1014	60991	角倉橋	その他	北奥角倉線	10.50	1971	48	D	2016	29.4	Ⅱ			点検					点検			
1015	61001	塚原橋	その他	北奥鎌磨線	7.70	1971	48	D	2016	49.2	Ⅱ			点検					点検			
1016	61011	梅ノ木橋	その他	塚原線	7.60	1981	38	D	2016	29.4	Ⅰ			点検					点検			
1017	61021	雷谷橋	その他	後地神池線	2.10	1984	35	D	2016	29.4	Ⅰ			点検					点検			
1018	61031	峠橋	その他	後地峠線	4.20	1984	35	D	2016	49.2	Ⅲ		補修設計	鋼桁,桁橋床版,支承：1：補修（大規模） 点検					点検			
1019	61041	杉の本橋	その他	後地中地線	4.60	1984	35	D	2016	29.4	Ⅰ			点検					点検			
1020	61051	正法寺橋	その他	正法寺線	3.50	1969	50	D	2016	49.2	Ⅱ			点検					点検			
1021	61061	岸本橋	その他	後地前地線	5.00	1984	35	D	2016	29.4	Ⅱ			点検					点検			
1022	61071	福張橋	その他	末谷前地線	3.90	1984	35	D	2016	99.9	Ⅰ			点検					点検			
1023	61081	福張橋	その他	末谷中央線	11.13	2008	11	D	2016	28.9	Ⅰ			点検					点検			
1024	61091	神池川橋	その他	北奥内田線	5.90	1984	35	D	2016	28.9	Ⅱ			点検					点検			
1025	61101	堂ノ尾橋	その他	神池奥線	8.10	1984	35	D	2016	28.9	Ⅱ			点検					点検			
1026	61111	広田橋	その他	戸平広田線	7.20	1972	47	D	2016	29.4	Ⅱ			点検					点検			
1027	61121	奥の谷橋	その他	戸平奥の線	6.50	1972	47	D	2016	29.4	Ⅰ			点検					点検			
1028	61131	新行橋	その他	戸平竹の下線	4.00	1984	35	D	2016	29.4	Ⅲ		補修設計	鋼桁：1：補修（中規模） 点検					点検			
1029	61141	岩谷橋	その他	戸平岩谷線	6.00	1972	47	D	2016	99.9	Ⅰ			点検					点検			
1030	61151	上牧橋	その他	上牧北奥線	15.00	1967	52	C	2018	48.8	Ⅲ				鋼桁,桁橋床版,支承：1：補修（大規模）	点検					点検	
1031	61161	由利小橋	その他	上牧北奥線	4.60	1998	21	D	2016	99.9	Ⅱ			点検					点検			
1032	61171	山下谷橋	その他	山下三の丸線	2.80	1962	57	D	2016	99.9	Ⅱ			点検					点検			
1033	61181	山下池橋	その他	山下三の丸線	5.10	1984	35	D	2016	29.4	Ⅰ			点検					点検			
1034	61191	戸坂大松橋	その他	戸坂坂折橋線	11.40	1984	35	D	2016	99.9	Ⅲ			鋼桁,桁橋床版,支承：1：補修（大規模） 点検					点検			
1035	61201	酒梨上橋	その他	酒梨西線	2.60	1962	57	D	2016	29.4	Ⅰ			点検					点検			
1036	61211	酒梨下橋	その他	酒梨中央線	2.60	1962	57	D	2016	5.7	Ⅱ			点検					点検			
1037	61221	三の丸小橋	その他	酒梨岸の下支線	2.30	1962	57	D	2016	93.1	Ⅱ			点検					点検			
1038	61231	戸坂宮前橋	その他	与戸戸坂線	11.30	1984	35	D	2016	4.6	Ⅱ			点検					点検			
1039	61241	乙河内橋	その他	乙河内白毫寺線	26.50	2003	16	C	2016	92.9	Ⅰ			点検					点検			
1040	61251	宮上橋	その他	乙河内百毫寺線	17.00	2004	15	C	2016	99.9	Ⅱ			点検					点検			

凡例
- 補修設計 — 補修設計年
- 鋼桁,桁橋床版,支承:1:補修(大規模) — 対策年及び補修内容(対象部材名と径間番号)
- 点検 — 点検年

6. 対象橋梁ごとの状態、次回点検時期及び対策内容(架替え)の実施時期と対策費用

No	橋梁番号	橋梁名	路線種別	路線名	橋長	架設年度	供用年数	管理水準	最新点検年次	部材評価点	健全度判定区分	対策状況	対策内容・時期 2020 R02	2021 R03	2022 R04	2023 R05	2024 R06	2025 R07	2026 R08	2027 R09	2028 R10	2029 R11
1041	61261	戸坂そり橋	その他	戸坂西通り線	5.80	1984	35	D	2016	29.4	Ⅱ			点検		補修設計	鋼桁,桁橋床版,支承:1:補修(大規模)		点検			
1042	61271	大町坂3号橋	その他	大野坂線	6.30	1984	35	D	2016	99.9	Ⅲ			桁橋床版,支承:1:補修(大規模) 点検					点検			
1043	61281	白毫寺橋	その他	白毫寺1号線	5.50	1984	35	D	2016	29.4	Ⅱ			点検					点検			
1044	61291	家中橋	その他	白毫寺2号線	6.20	1984	35	D	2016	29.4	Ⅱ			点検			補修設計	支承:1:補修(大規模)	点検			
1045	61301	高ノ浦橋	その他	三輪神社線	10.30	1967	52	D	2016	78.9	Ⅱ			点検					点検			
1046	61311	神原橋	その他	乙河内神原線	11.80	1984	35	D	2016	99.9	Ⅱ			点検					点検			
1047	61321	長尾川橋	その他	長尾川乙河内線	8.30	1984	35	D	2016	29.4	Ⅰ			点検					点検			
1048	61331	いしや橋	その他	長尾川乙河内線	7.80	1984	35	D	2016	29.4	Ⅲ		補修設計	鋼桁,桁橋床版,支承:1:補修(大規模) 点検					点検			
1049	61341	福下橋	その他	与戸福下線	13.60	1989	30	D	2016	99.9	Ⅲ		補修設計	桁橋床版,支承:1:補修(大規模) 点検					点検			
1050	61351	長尾川小橋	その他	与戸長尾線	5.00	1993	26	D	2016	77.8	Ⅲ		補修設計	鋼桁,桁橋床版,支承:1:補修(大規模) 点検					点検			
1051	61361	東田橋	その他	長者台線	22.70	1996	23	C	2016	28.9	Ⅱ			点検					点検			
1052	61371	三ノ丸橋	その他	勅使与戸線	5.00	1962	57	D	2016	99.9	Ⅰ			点検					点検			
1053	61381	与戸橋	その他	勅使与戸線	15.74	1970	49	C	2018	100.0	Ⅱ	H28				点検					点検	
1054	61391	長者台東橋	その他	長者台東線	2.70	1962	57	D	2016	99.9	Ⅱ			点検					点検			
1055	61401	坂折橋	その他	坂折支線	3.50	2004	15	D	2016	99.9	Ⅰ			点検					点検			
1056	61411	広田橋	その他	樽井前木戸線	103.00	2002	17	B	2015	99.9	Ⅱ	H27	点検					点検		補修設計	PCT桁:1,2,3:補修(中規模)	
1057	61421	安下橋	2級	大森友政線	88.00	1964	55	C	2015	29.4	Ⅱ		点検					点検				
1058	61431	上垣橋	1級	上垣線	94.92	1971	48	C	2015	32.4	Ⅱ		点検					点検	補修設計	桁橋床版,支承:1,2,3,4:補修(大,中規模)		
1059	61441	山間橋	2級	梶原山間線	34.20	1982	37	C	2015	49.2	Ⅱ		点検					点検				
1060	61451	鴨西橋	1級	鴨西線	80.70	1973	46	C	2015	49.2	Ⅱ		点検				補修設計	桁橋床版:3:補修(大規模) 点検				
1061	61461	下島橋	1級	下島線	25.06	1967	52	C	2015	49.2	Ⅱ		点検					点検	補修設計	桁橋床版:1,2:補修(中規模)		
1062	61471	久良部橋	2級	北岡本久良部線	88.70	1974	45	C	2015	49.0	Ⅱ		点検					補修設計 点検	桁橋床版:1,2:補修(中規模)			
1063	61481	岩ヶ鼻橋	1級	前木戸梶原線	24.00	1981	38	C	2016	49.2	Ⅱ	H29		点検					点検			
1064	61491	自治橋	2級	寺内友政線	114.00	1974	45	B	2015	99.9	Ⅱ		点検				補修設計	桁橋床版:1,2,3,4:補修(中規模) 点検				
1065	61501	倉崎橋	1級	十市倉崎線	96.70	1975	44	C	2015	78.9	Ⅱ		点検			補修設計	桁橋床版:2,3:補修(中規模)	点検				
1066	61511	下鴨阪橋	2級	徳尾下鴨阪線	24.86	1969	50	C	2015	49.2	Ⅱ		点検					点検	補修設計	桁橋床版:2:補修(中規模)		
1067	61521	柳橋	1級	市島稲葉線	90.20	2007	12	C	2015	78.9	Ⅱ		点検					点検			補修設計	桁橋床版:2:補修(大規模)
1068	61531	小屋橋	2級	喜多南線	24.90	2007	12	C	2015	99.9	Ⅰ		点検					点検				
1069	61541	高町橋	2級	西安戸坂線	18.70	1977	42	C	2015	29.1	Ⅱ		点検					点検				
1070	61551	八日市橋	その他	十市矢代線	22.70	1975	44	C	2015	78.9	Ⅱ		点検					点検				
1071	61561	上河原橋	その他	今中河原橋線	23.76	1984	35	C	2015	29.4	Ⅰ		点検					点検				
	61562	上河原橋	その他	今中河原橋線	23.76	1984	35	C	1988	29.4												
1072	61571	高橋	その他	上田梶原線	22.00	1984	35	C	2015	29.4	Ⅱ		点検					点検				
1073	61581	嶋橋	その他	喜多端線	18.00	1984	35	C	2016	29.4	Ⅱ			点検					点検			
	61582	嶋橋	その他	喜多端線	18.04	1984	35	C	1988	29.4										補修設計	桁橋床版:1:補修(大規模)	
1074	61591	前島橋	その他	勅使坂折線	22.50	1974	45	C	2016	78.9	Ⅱ			点検					点検			
1075	61601	片瀬橋	その他	片瀬線	18.70	1991	28	C	2015	29.4	Ⅰ		点検					点検				
1076	61611	市島大橋	その他	市島大橋線	80.24	1963	56	C	2016	78.9	Ⅱ			点検			PCT桁:1,2,4:補修(大規模)		点検			
1077	61621	上田橋	その他	上田線	41.10	1988	31	C	2016	99.9	Ⅱ			点検					点検			
1078	61631	塩津寺内線1号橋	その他	塩津寺内線	4.50	1984	35	D	2015	48.5	Ⅱ		点検					点検	補修設計	床版桁:1:補修(中規模)		
1079	61641	東勅使山下1号橋	その他	東勅使山下線	4.10	1981	38	D	2016	28.9	Ⅱ			点検					点検			
1080	61651	宮ノ下橋	その他	八日市今中線	22.00	2009	10	C	2016	99.9	Ⅰ			点検					点検			
1081	61661	水神橋	2級	森中央線	8.80	1984	35	C	2015	99.9	Ⅰ		点検					点検				
1082	61671	市島歩道橋	その他	北岡本上垣線	33.00	1970	49	A	2016	99.9	Ⅱ			点検(跨線橋)		補修設計	鋼桁,桁橋床版,支承:1,2,3,4,5:補修(大,中規模)		点検(跨線橋)			
1083	66111	樋ノ口橋	1級	下河原上野線	10.30	1989	30	C	2015	29.4	Ⅰ		点検					点検				
毎年の事業費(百万円)													388	206	241	244	245	193	206	211	209	215
点検橋梁数(一般)													248	274	314	245	1	248	274	314	245	1
点検橋梁数(跨線橋)													0	1	0	0	0	1	1	0	0	0
点検費用一般部(百万円):点検数× 250 千円													62	69	79	61	0	62	69	79	61	0
点検費用跨線橋(百万円):点検数× 200,000 千円													0	20	0	0	0	20	20	0	0	0
補修設計件数(一般)													17	18	17	12	11	7	15	14	28	0
補修設計費用(百万円):補修設計数× 5000 千円													85	90	85	60	55	35	75	70	140	0
合計													535	385	405	365	300	310	370	360	410	215